Polisen

Förundersökningsprotokoll

Åklnr
AM-8775-21

Signerat av
Elias Hultman

Signerat datum
2021-03-03 10:06

Datum
2021-03-01

Arkiv/Åkl. ex

SÖDERTÖRNS TINGSRÄTT
INKOM: 2021-03-03
MÅLNR: B 1539-21
AKTBIL: 27

Enhet
Polisregion Stockholm, Grova brott 5 PO Sthlm Syd

Handläggare (Protokollförare)
Elias Hultman

Undersökningsledare
Sara Friedman

Polisens diarienummer
5000-K73620-21

Personer i ärendet

Förtursmål	Beslag	Målsägande vill bli underrättad om tidpunkt för huvudförhandlingen
Nej	Finns	Nej
Ersättningsyrkanden		**Tolk krävs**
Finns ej		

Misstänkt (Efternamn och förnamn)	Personnummer
El Mahi, Wayl	19981206-6174

Brott
Grovt vapenbrott

Delgiven information om förenklad delgivning vid ett personligt möte genom att skriftlig information överlämnats

Underrättelse om utredning enligt RB 23:18a Underrättelsesätt, misstänkt	Underrättelse utsänd	Yttrande senast	Underrättelse slutförd
Muntligt delgiven efter förhör. FUP överlämnad		2021-03-03	2021-03-01
Försvarare Kenneth Lewis, förordnad 2021-01-20		2021-03-03	2021-03-01

Underrättelsesätt, försvarare	Resultat av underrättelse mt	Resultat av underrättelse försv
Muntligt delgiven efter förhör. FUP överlämnad	Ej erinran	Ej erinran

Brott i ärendet

Brottsbeskrivning
Grovt vapenbrott

Brottsplatsadress	Händelse inträffad	Händelse inträffad mellan
Ålgrytevägen, Stockholm	- - :	- - - 2021-01-19

Aktör	Roll
El Mahi, Wayl	Misstänkt
Jobarteh, Momodou	Vittne
Kouadio, Hervé Junior	Vittne
Tanga, Moko	Vittne

Notering

Innehållsförteckning

Diarienr	Uppgiftstyp	Sida
	Anmälan	
5000-K73620-21	Anmälan	4
	Bilaga: Ursprunglig anmälan	
	PM	
	Personer på plats / Initiala iakttagelser	
	PM Iakttagelser på Ålgrytevägen	6
	Avrapporteringspm	7
	PM	8
	PM	10
	Anträffande av vapen	
	Hundinsats	11
	Bilaga: Kartbild	
	Hundinsats	13
	Hundinsats	14
	PM Gällande fyndplats	15
	PM PM rörelsemönster fyndplats	16
	Tjänsteanteckning Angående förhörsbilaga A, förhör 2021-02-19	17
	PM Angående misstänkt skoavtryck vid anträffandeplats	18
	Undersökningar	
	PM från brottsplatsundersökningen	19
	Protokoll Mobiltömning BG7838-1	22
	Bilaga: A - Filmer	
	Bilaga: B - Fotografier	
	Förhör vittne	
	Förhör med annan, Tanga, Moko grovt vapenbrott	56
	Förhör med annan, Kouadio, Hervé Junior	58
	Förhör med annan, Jobarteh, Momodou	61
	Förhör med vittne, Kouadio, Hervé Junior	64
	Förhör misstänkt	
	Förhör med misstänkt, El Mahi, Wayl	67
	Förhör med misstänkt, El Mahi, Wayl Förhör Wayl El Mahi 2021-01-20	69
	Förhör med misstänkt, El Mahi, Wayl	72
	Bilaga: A	
	Bilaga: B	
	Förhör med misstänkt, El Mahi, Wayl Slutförhör	108
	Analysresultat	

NFC Delredovisning 1 (fingeravtrycksframkallning) 2021-01-27..... 119
underskriven.....
NFC Delredovisning 1 (DNA) 2021-02-09 underskriven.pdf..... 121
NFC Delredovisning 2, Vapenundersökning 2021-01-28 underskriven..... 126
NFC Delredovisning 3, (Skoavtryck) 2021-02-24 underskriven..... 130

Tvångsmedel

Frihetsberövande avseende El Mahi, Wayl, ... 134
Avspärrning, ... 136
Beslagsprotokoll avseende El Mahi, Wayl, 2021-5000-BG7838..... 137
Beslagsprotokoll, 2021-5000-BG7906..... 138
Beslagsprotokoll avseende El Mahi, Wayl, 2021-5000-BG8597..... 139
Husrannsakan avseende El Mahi, Wayl, ... 140
Hämtning till förhör avseende Tanga, Moko, ... 142
Hämtning till förhör avseende Kouadio, Hervé Junior, ... 143
Hämtning till förhör avseende Jobarteh, Momodou, ... 144
Kroppsbesiktning avseende El Mahi, Wayl, DAKTNING..... 146

Fotografier

Fotografi(er) Bild över avspärrning på fyndplats..... 148
Karta Översiktskarta..... 149
Fotografi(er) Skosulor och pistol..... 150

Personalia

Bilaga skäligen misstänkt, El Mahi, Wayl..... 158
Personalia, El Mahi, Wayl..... 159

Anmälningsuppgifter

Anmälningsdatum: 2021-01-19 22:59
Anmälningssätt: Polisanställd i tjänst

Enhet: 531210IG9, BF-IGV 9 LPO Skärholmen
Anmälningsansvarig: Sturk, Johan

Brott/Händelse

Brott/Benämning: Grovt vapenbrott
Variant: Grovt vapenbrott
Brottsform: Fullbordat
Rubricering: Grovt vapenbrott

Ålgrytevägen, Skärholmen

t.o.m Tisdag 2021-01-19 21:20

Misstänkta personer:

El Mahi, Wayl
Medverkansform: Gärningsman

Övriga aktörer:

Jobarteh, Momodou	Vittne
Kouadio, Hervé Junior	Vittne
Tanga, Moko	Vittne

Fritext

INLEDNING
Efter iakttagelser av polis på plats spårar hundpatrull 39-9330 mot platsen och ett misstänkt skarpt vapen påträffas.

BROTT
Grovt vapenbrott genom att El Mahi uppsåtligen innehaft ett skarpt vapen på allmän plats. Brottet inträffade på Ålgrytevägen i Bredäng, 2021-01-19.

HÄNDELSE
I samband med att en misshandel ägt rum och involverade personer lämnat platsen, kontrolleras dessa av polis på plats. Civilklädd polis har iakttagit hur en av dom kontrollerade personerna, tillika misstänkt har kommit upp från ett dike. Hundpatrull spårar mot diket och påträffar en misstänkt skarp pistol.

TVÅNGSMEDEL
Beslag, beslut av insp Sjödell, 2021-01-19 kl: 21:35.
Gripande av misstänkt, beslut av insp Sjödell, 2021-01-19 kl: 21:57.
Tre vittnen HÄFÖ, beslut av insp Sjödell, 2021-01-19 kl: 21:57.

ÖVRIGT
Tekniker rekvirerade för att säkra vapnet.

Polisen

PM

Iakttagelser på Ålgrytevägen.

Signerad av

Signerad datum

Enhet	Diarienr
Polisregion Stockholm, Spaning 6 Rgn Sthlm	5000-K73620-21

Uppgiftslämnare	Datum	Tid
Holmgren, Mikael	2021-01-19	22:55

Beslag verkställt	Material för analys
Nej	Nej

Mottaget	Mottaget datum	Tid

Sätt på vilket uppgift lämnats

Upprättad av
Mikael Holmgren

Uppgiften avser
Iakttagelser på Ålgrytevägen.

Uppgift

Jag befann mig i närheten av Ålgrytevägen när larm gick ut att en person eventuellt blivit misshandlad.

Jag åker då på Ålgrytevägen från nummer 1 i riktning mot högre nummer. I höjd med nr 119-125 ser jag 3 st mörkt klädda och mörkhyade personer som verkade upprörda och kom gåendes från aktuellt område. Jag misstänkte att dessa personer kunde ha med händelsen att göra och vände därför med bilen på Stora Sällskapets väg och åkte i riktning tillbaka.

När jag var i höjd med Ålgrytevägen 151 kom en person gåendes upp för slänten intill vägräcket på andra sidan gatan. Står ett gult hus nedanför slänten. Jag såg personens ansikte tydligt då det var upplyst med gatubelysning och jag var endast ett par meter ifrån honom. Han hade mörka kläder och en grå luva uppfälld på huvudet och päls på jackkragen. Jag hann inte uppfatta om han hade något i händerna eller om han hade handskar på sig.

Jag fick sedan höra av andra kollegor att den personen anslöt till de 3 andra personerna som jag såg vid 119-125.

Mina iakttagelser förmedlades sedan till en hundförare som spårade i aktuellt område och anträffade ett vapen.

Jag passerade personerna igen då de kontrollerades av uniformerade kollegor och den ljushyade av de 4 som kontrollerades var han som kom gåendes uppför slänten.

/Nova65

Polisen

Avrapporteringspm

Signerad av

Signerad datum

Enhet	Diarienr
Polisregion Stockholm, BF-IGV 2 LPO Botkyrka	5000-K73620-21

Uppgiftslämnare	Datum	Tid
El-Ani, Ismail	2021-01-19	23:47

Beslag verkställt	Material för analys
Nej	Nej

Mottaget	Mottaget datum	Tid

Sätt på vilket uppgift lämnats

Upprättad av
Ismail El-Ani

Uppgiften avser
Omständigheter kring första iakttagelsen av MT samt hafö x4.

Uppgift
Patrullen kom körandes på Ålgrytevägen i nordöstlig riktning.
Uppskattningsvis 100 meter söder om Ålgrytevägen 125 fick vi syn på fyra individer. Det gick i lugnt tempo i radiobilens riktning.
Vi klev då ur bilen i syfte att kontrollera dessa.
Dessa fyra var den misstänkte samt de andra tre som medtogs för förhör.
De ville ej uppge var de hade varit och var ifrågasättande till polisens kontroll. En av dessa hade misstänkt blodbesudling runt sin mun, han var tårögd och såg skärrad ut. Han hävdade att han hade ramlat och att inget annat hade inträffat.
Resterande tre upplevdes vara lugna i sinnesstämningen, de kändes avslappnade men ifrågasatte hela tiden varför vi kontrollerat just dem.

I tjänsten
Ismael El-Ani.

Polisen

PM

Signerad av

Signerad datum

Enhet	Diarienr
Polisregion Stockholm, BF-IGV 1 LPO Skärholmen	5000-K73620-21

Uppgiftslämnare	Datum	Tid
Sjödell, Niclas	2021-01-20	00:01

Beslag verkställt	Material för analys
Nej	Nej

Mottaget	Mottaget datum	Tid

Sätt på vilket uppgift lämnats

Upprättad av
Niclas Sjödell

Uppgiften avser

Uppgift

PM Insats, Grovt vapenbrott

Orientering
Samtal inkommer till RLC 2021-01-19 från ett vittne som observerar flertalet personer som tycks bråka i en skogsdunge vid Stora sällskapets väg nr 14. Patruller åker till platsen och 4 personer påträffas på parkeringen, vidare så söker hund i området och påträffar blodvite i en skogsdunge. Ungefär samtidigt så påträffar en annan patrull 4 personer på Ålgrytevägen, Hunden spårar i området och påträffar en pistol som är gömd i snön.

Taktisk grundinriktning:
Lokalisera brottsplats
Säkerställa förundersökningen
Gripa gärningsmän

Händelseförlopp
Patrull 32-3430 påträffar 2 personer i två olika fordon på parkeringen vid Stora sällskapets väg. Samtliga personer kontrolleras samt så kontrolleras även bilarna. Inget av intresse påträffas på någon av dem heller inte något i någon bil. Dessa personer kommer sedan att släppas på platsen då vi inte kan knyta dem till händelseförloppet.

Hundpatrullen gör ett sök i skogsdungen intill adressen och påträffar blod i skogen. Efter ca 5min så påträffar patrull 37-1280 4 personer vid Ålgrytevägen. En av personerna blöder lite från näsan men uppger att han ramlat i skogen.

Hundpatrullen spårar i området och påträffar en pistol som är gömd i snön. Samtliga skor fotograferas på platsen. Efter kontroll av skoavtrycken i snön så stämde det bra överrens med sulan på en av personerna som 32-1280 stod med. Tekniker rekvirerades för att säkra vapnet.

Brott/förundersökning.
21:29 Beslut om FU. grovt vapenbrott

Tvångsmedel
Avspärrning runt vapnet

Beslag vapen
Beslag misstänkt mobiltelefon
Husrannsakan på misstänkts bostadsadress

Ledningsförhållanden

32-9130 PIC
32-3410
37-2220
37-2230
37-1280
37-7520
Hund samt vapensökhund
Kriminaltekniker

Resultat
1 person gripen för grovt vapenbrott
3 personer hämtning till förhör

För ytterligare info se befintlig avrapportering i Dur.

Polisen

PM

Signerad av

Signerad datum

Enhet
Polisregion Stockholm, Spaning 6 Rgn Sthlm

Diarienr
5000-K73620-21

Uppgiftslämnare	Datum	Tid
Sjöberg, Patrik	2021-01-20	15:19

Beslag verkställt
Nej

Material för analys
Nej

Inträffat på

Adress

Inträffat mellan
2021-01-19
och

Sverige

Platsbeskrivning

Mottaget

Mottaget datum

Tid

Sätt på vilket uppgift lämnats

Upprättad av
Patrik Sjöberg

Uppgiften avser
Observation utav man.

Uppgift
Vi kom körandes på Ålgrytevägen.
Ungefär i höjd med Ålgrytevägen 141 observerar jag en smal man med mellanöstern utseende gåendes på
parkeringen i riktning mot Ålgrytevägen 133.
Ungefär i höjd med Ålgrytevägen 133 vid utfarten från parkeringen stod tre mörkt klädda män med afrikanskt utseende.
Jag observerar den smala mannen med mellanöstern utseendet gå fram till de tre mörkt klädda med afrikanskt utseende,
alla fyra går sedan vidare tillsammans.
Vi kör förbi männen och parkerar vid infarten till Ålgrytebacken och observerar de fyra männen när de går på gångbanan längs Ålgrytevägen tills att de blir kontrollerade utav polispatrull.

I tjänsten
Pa P Sjöberg

Polisen

Hundinsats

Signerad av

Signerad datum

Enhet	Diarienr
Polisregion Stockholm, Hundförare 6 Rgn Sthlm	5000-K73620-21

Uppgiftslämnare	Datum	Tid
Karlsson, Anders	2021-01-20	00:08

Beslag verkställt	Material för analys
Nej	Nej

Mottaget	Mottaget datum	Tid

Sätt på vilket uppgift lämnats

Upprättad av
Anders Karlsson

Uppgiften avser
Saksök med hund. Se även PM i ärende 5000-K73611-21.

Uppgift
Hundpatrull 39-9330 med inspektör Anders Karlsson och tjänstehunden Runa hade spårat fram till 4 personer som misstänktes vara inblandade i ärende 5000-K73611-21. Hundpatrullen påbörjade saksök tillbaka längs det spår som vi spårat.

En polis gjorde hundpatrullen uppmärksam på att han observerat hur en av de fyra hade befunnit sig i ett skogsområde och därefter anslutit till de övriga. Hundpatrullen tog sig till det utpekade området och där kollegan sagt att han sett personen fanns tydliga fotspår i snön. Fotspåren var enkla att följa då det nyligen hade kommit snö, fotspåren hade också ett speciellt mönster bestående av mindre olikformade fyrkanter. Jag, Anders Karlsson, följde fotspåren med blicken samtidigt som Runa letade med nosen efter föremål som någon kastat eller tappat. På ett ställe avvek spåren från stigen och ledde ut ca 2 meter i ett buskage/ högt gräs. På denna plats såg jag ca fyra av fotspåren jag följt, som ledde ut i terrängen, jag såg inga andra fotspår på den platsen. Runa sökte av platsen och markerade efter en stund på ett föremål som låg på marken.

Jag såg inte vad det var då det var gömt under snö, jag tog en penna och lyfte med pennan i ena änden av föremålet någon centimeter, då såg jag att föremålet var ett vapen och jag lade ner det igen.

Fotspåren som fanns i terrängen hade jag och Runa gemensamt lyckats förstöra men vi gjorde en anländande patrull uppmärksamma på de aktuella fotspåren med mindre fyrkanter som mönster, patrullen fotodokumenterade fotavtrycken.

En kartbild bifogas som en bilaga i detta PM i kartbilden är platsen där vapnet påträffades markerat med ett rött kryss och fotspåren med mindre fyrkanter som mönster är markerade med en blå streckad linje.

I tjänsten/ Inspektör Anders Karlsson

Tänk på att utskrivet material kan omfattas av sekretess

Polisen

Hundinsats

Signerad av

Signerad datum

Enhet	Diarienr
Polisregion Stockholm, Hundförare 6 Rgn Sthlm	5000-K73620-21

Uppgiftslämnare	Datum	Tid
Karlsson, Anders	2021-01-20	22:18

Beslag verkställt	Material för analys
Nej	Nej

Mottaget	Mottaget datum	Tid

Sätt på vilket uppgift lämnats

Upprättad av
Anders Karlsson

Uppgiften avser
Fotspår i snö.

Uppgift
Förtydligande observationer av fotspår.

Hundpatrull 39-9330 med inspektör Anders Karlsson och tjänstehunden Runa utförde saksök efter en misshandel ärende 5000-K73611-21. En polis gjorde hundpatrullen uppmärksam på att han observerat en person komma ut från ett terrängområde vid minigolfbanan, ut till Ålgrytevägen.

Hundpatrullen gick fram till den utpekade platsen. Där syntes ett par fotspår i snön. Fotspåren var mycket tydliga då det var nysnö och jag kunde inte se några andra fotspår på denna plats. Fotspåren hade mönster av mindre olikformade fyrkanter.

Jag följde fotspåren, hela tiden var fotspåren mycket enkla att följa, spåren ledde ut på en stig, på stigen fanns ytterligare två fotspår, dessa var inte på något sätt lika de jag följde och det var enkelt att följa fotspåren som hade mönster av mindre olikformade fyrkanter.

Från stigen gick fotspåren som hade mönster av mindre olikformade fyrkanter ut i terrängen ca 2-3 meter, ut från stigen. Här markerade Runa på ett förmål som jag tror var ett vapen. Jag kunde bara se ett par fotspår som gick ut i terrängen, bort från stigen och det var de som hade mönster av mindre olikformade fyrkanter. De andra fotspåren gick ej ut i terrängen, de fortsatte bara längs stigen, detta syntes tydligt i snön.

Vapnet hittades ca 50-100 cm från det sista fotspåret jag såg i snön, i terrängen. För mig kändes det uppenbart att den som avsatt fotavtrycken med mönster av mindre olikformade fyrkanter var den som placerat vapnet i snön.

Jag fortsatte därefter att följa fotspåren steg för steg längs stigen tillbaka ut på Ålgrytevägen.

I tjänsten/ Inspektör Anders Karlsson

Polisen

Hundinsats

Signerad av

Signerad datum

Enhet	Diarienr
Polisregion Stockholm, Hundförare 6 Rgn Sthlm	5000-K73620-21

Uppgiftslämnare	Datum	Tid
Karlsson, Anders	2021-02-14	06:31

Beslag verkställt	Material för analys
Nej	Nej

Mottaget	Mottaget datum	Tid

Sätt på vilket uppgift lämnats

Upprättad av
Anders Karlsson

Uppgiften avser
Observationer i samband med påträffande av vapen.

Uppgift

Jag hade observerat fotspår som ledde bort från stigen, ut i terrängen. Terrängen var här lägre än på stigen pga en sänka eller ett dike. Efter en stund markerade Runa vid en öppning i snön. Runt omkring var snötäcket intakt bortsett från fotspåren, de med de olikformade fyrkanterna. Öppningen i snön var från sidan och stort som ett brevinkast. Snön var minimalt påverkad ovanför vapnet. Vapnet var inte släppt ovanifrån och snö hade inte grävts ovanpå vapnet, det var intryckt i snön från sidan. Vapnet hade enligt min uppfattning placerats på denna plats efter att snön hade kommit då det bara var en öppning i snötäcket, där vapnet tittade fram.

För mig var det uppenbart att den som avsatt fotavtrycken ut i terrängen med de olikformade fyrkanterna var den som tryckt in vapnet från sidan in under snön.

Om vapnet hade kastats och inte placerats är min uppfattning att det borde ha sjunkit djupare ner i vegetationen och in under snötäcket. Jag kan inte avgöra om det är möjligt att vapnet kan ha kastats och hamnat på det sätt som det låg.

I tjänsten/ Anders Karlsson

Polisen

PM

Gällande fyndplats

Signerad av

Signerad datum

Enhet	Diarienr
Polisregion Stockholm, BF-IGV 1 LPO Skärholmen	5000-K73620-21

Uppgiftslämnare	Datum	Tid
Stenberg, Magdalena	2021-01-19	23:59

Beslag verkställt	Material för analys
Nej	Nej

Mottaget	Mottaget datum	Tid

Sätt på vilket uppgift lämnats

Upprättad av
Magdalena Stenberg

Uppgiften avser

Uppgift
Undertecknad tillsammans med pa O. Andersson möter upp hundföraren vid fyndplatsen och han visar vart vapnet ligger. Bilder finns i FILIP på fyndplatsen, vapnet ligger i diket intill en gångväg. Vapnet ligger under en gren nedgrävd i snön och det är svårt att se från början att det är ett vapen som ligger där. Vid närmare så syns det att det är någon form av silverfärgad pistol, 9 mm eller liknande, med tejp eller liknande runt kolven. Undertecknad tillsammans med pa O. Andersson är framme vid vapnet för att ta en bild men rör aldrig vid vapnet eller området runt omkring vapnet.

// pa M. Stenberg

Polisen

PM

PM rörelsemönster fyndplats

Signerad av

Signerad datum

Enhet	Diarienr
Polisregion Stockholm, BF-IGV 8 LPO Skärholmen	5000-K73620-21

Uppgiftslämnare	Datum	Tid
Andersson, Oskar	2021-01-19	23:56

Beslag verkställt	Material för analys
Nej	Nej

Mottaget	Mottaget datum	Tid

Sätt på vilket uppgift lämnats

Upprättad av
Oskar Andersson

Uppgiften avser

Uppgift
Patrull 32-7520 med Pa Stenberg och Pa Andersson åkte till platsen där hunden hittat ett vapen.
När patrullen kom till platsen visade hundföraren fram oss till vapnet. Vapnet fotograferades och därefter backade patrullen tillbaka för att invänta tekniker. Samtliga skor som tillhörde polispersonal fotograferades på plats.
Patrullen har rört sig upp och ner längs gång vägen, på motsatta sidan av där vapnet anträffades.
Tydliga skospår, vilka inte tillhörde polispersonal, som ledde ner mot vapnet kunde ses och fotograferades. Finns i Filip.

/ I tjänsten Pa Andersson

Polisen

Tjänsteanteckning

Angående förhörsbilaga A, förhör 2021-02-19

Signerad av

Signerad datum

Enhet	Diarienr
Polisregion Stockholm, Grova brott 5 PO Sthlm Syd	5000-K73620-21

Uppgiftslämnare	Datum	Tid
Hultman, Elias	2021-02-24	08:04

Beslag verkställt	Material för analys
Nej	Nej

Mottaget	Mottaget datum	Tid

Sätt på vilket uppgift lämnats

Upprättad av
Elias Hultman

Uppgiften avser

Uppgift
Vid förhör med misstänkt El Mahi 2021-02-19 uppvisade jag ett fotografi på ett skoavtryck från brottsplatsen, där det i beskrivningen av fotot står "okänt fotspår vid anträffandeplats för vapnet". El Mahi och hans försvarare Lewis uppgav att detta inte kan stämma, då de fått information om att hundföraren och tjänstehunden förstört alla skospår vid vapnet i samband med spårningen när de anträffade vapnet.

Med anledning av detta har jag kontaktat pa M Stenberg, som registrerat fotografiet, i syfte att skriva ett förtydligande PM kring skospårets placering. Se PM "Angående misstänkt skoavtryck vid anträffandeplats".

//Pa Elias Hultman
Grova Brott 5 PO Sthlm Syd

Polisen

PM

Angående misstänkt skoavtryck vid anträffandeplats

Signerad av

Signerad datum

Enhet	Diarienr
Polisregion Stockholm, BF-IGV 1 LPO Skärholmen	5000-K73620-21

Uppgiftslämnare	Datum	Tid
Stenberg, Magdalena	2021-02-23	19:54

Beslag verkställt	Material för analys
Nej	Nej

Mottaget	Mottaget datum	Tid

Sätt på vilket uppgift lämnats

Upprättad av
Magdalena Stenberg

Uppgiften avser

Uppgift
Undertecknad tog foton på skoavtryck som hittades vid platsen där vapnet påträffades. De skoavtrycken som fotades hittades på gångvägen intill skogspartiet där vapnet var gömt. Bild nummer ett i mappen som upprättades 2021-01-19 kl 21:26 och är benämnt som Ålgrytevägen 130, det fanns ca 3 m från vapnet, på gångvägen alldeles intill anträffandeplatsen, i riktning ned från anträffandeplatsen. Resterande fotspår fanns också på gångvägen, som går förbi det skogsparti där vapnet låg.

// pa M. Stenberg

Polisen

Region Stockholm
Forensikgrupp 6 / Sthlm Sydväst
Björnkullavägen 9
141 81 HUDDINGE

Datum
2021-01-20

Diarienummer
K73620-21
5312/2792-21

PM

Inledande uppgifter

Undersökningen begärd av:	PIC Niclas Sjödell
Anledning till undersökningen:	Brottsplatsundersökning med anledning av anmälan om grovt vapenbrott
Handläggare:	Kriminaltekniker (under utbildning) Hanna Hillman
Medundersökare:	Kriminaltekniker Mikael Viktorsson Kriminaltekniker Sandra Holmberg
Plats och tider för undersökningen:	Ålgrytevägen, Bredäng. Undersökningen påbörjades den 19 januari 2021 kl. 23:35 och avslutades den 20 januari 2021 kl. 01:50.

Längs med Ålgrytevägen i höjd med Ålgrytevägen 140 ligger ett skogsområde. Delar av skogsområdet var avspärrat. Cirka 5 meter in i skogsområdet från Ålgrytevägen sett finns en gångväg som går parallellt längs med Ålgrytevägen och som delar upp skogsområdet i två delar med skog på båda sidor av gångvägen.

På gångvägen iakttogs skospår med olika mönster där två av mönstrena var av intresse för utredningen. Skospåret med det ena mönstret markerades med kon A och var 32 cm långt. Skospåret med det andra mönstret markerades med kon B och var 30 cm långt. Skospåren iakttogs på flera ställen på gångvägen i olika riktningar.

Cirka 3,40 m in i skogsområdet på andra sidan gångvägen från Ålgrytevägen sett anträffades ett vapen på marken. Vapnet var till viss del gömt under snö. Vapnet var silverfärgat och var märkt med texten ”7,62 mm M57”. Vapnets kolv hade tejpats med silvertejp. I vapnet satt ett magasin som var laddat med minst 6 patroner. Det fanns ingen patron i loppet. Patronerna såg ut att vara märkta med texten ”PPU”. Vapnet bedöms vara ett skjutvapen enligt vapenlagen.

Avspärrningen hävdes efter avslutad platsundersökning.

Platsen fotograferades. Bilder inlagda i FILIP.

Vapnet förvaras hos ansvarig kriminaltekniker i Flemingsberg.

Efter platsundersökningen genomfördes en förhandsgranskning av skorna tillhörande Wayl El Mahi. Skorna fanns i skåp 9 i arresten i Flemingsberg. Vid förhandsgransknignen verkar det som att skorna har samma mönster och längd som skospår A.

Figur 1. Översiktsbild på gångvägen. Röd pil markerar ungefärlig plats var vapnet anträffades.

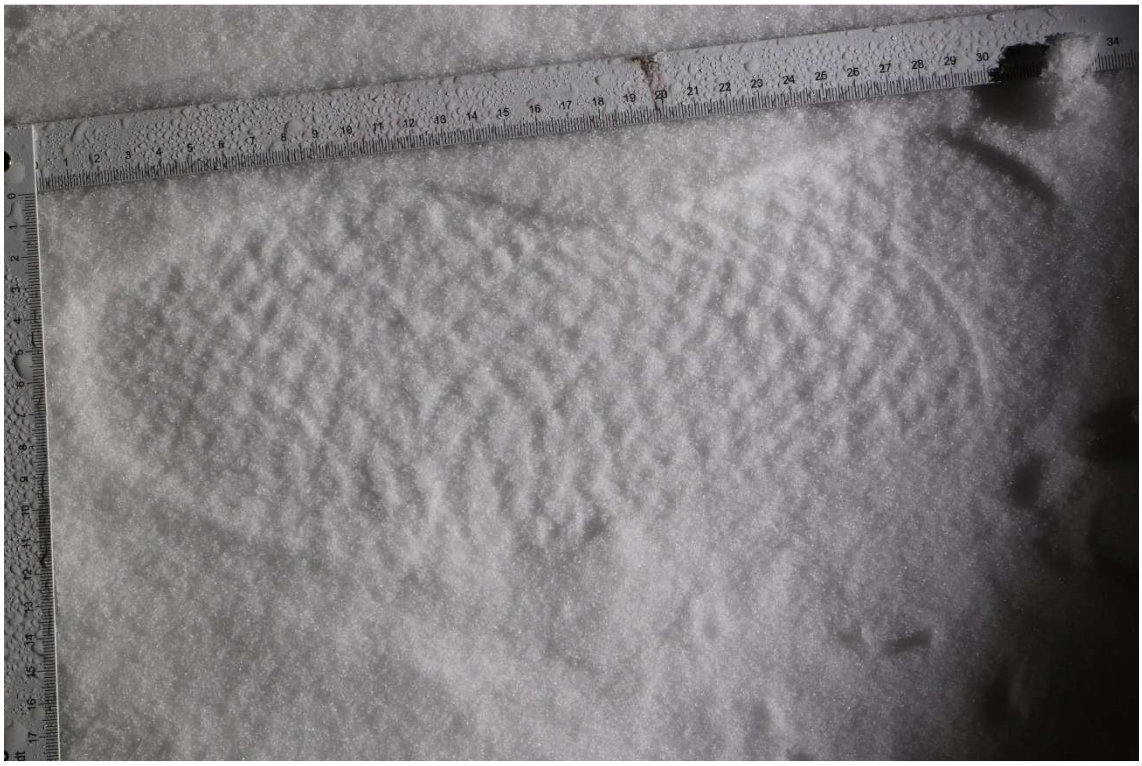

Figur 2. Skospår A.

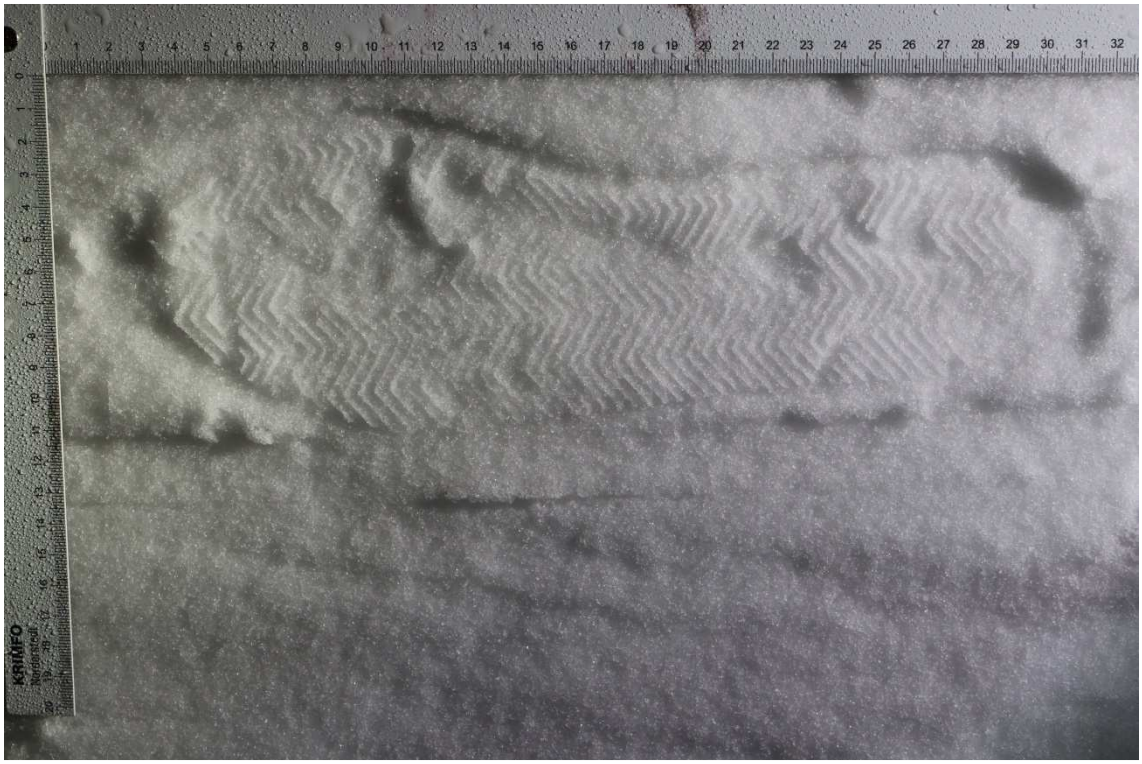

Figur 3. Skospår B.

Figur 4. Vapnet.

Hanna Hillman
Kriminaltekniker (under utbildning)

Polisen

Polismyndigheten

PM

Datum
2021-02-25

Diarienr (åberopas)
K73620-21

Mobiltömning BG7838-1

Wayl El Mahi

BG-nummer

2021-5000-BG7838-1

Tillhörande

Wayl El Mahi, 981206-6174

Fabrikat/modell

Fabrikat:	Apple iPhone
Modell:	11
IMEI 1:	354003106395888
IMEI 2:	354003106387893

SIM (ICCID)

ICCID:	89462048009096975082
Operatör:	Comviq

Mobilnummer

+46769263959. I telefonen har även nummer +34666373096 använts.

Enhetens innehåll

Innehåll

Data

Ackumulerade tillämp... 2	Anteckningar 15 (2)	Användarkonton 38 (5)
Applikationsan... 11560 (258)	Chatter 1017 (101)	Cookies 1212
Enhetsanslutbarhet 1156 (77)	Enhetshändelser 20886	Enhetsplatser 736 (54)
Installerade program 650	Kalenderposter 110 (17)	Kontakter 5113 (2)
Loggposter 7494 (1)	Lösenord 700	Samtalslogg 1613 (16)
Snabbmeddelanden 119	Sociala medier 346	Sökta poster 1135 (290)
Trådlösa nätverk 308	Webbhistorik 5746 (2254)	Webbokmärken 20

Det finns ett antal poster som syns under enhetens innehåll under ”Data” och ”Datafiler”, men som inte har någon egen rubrik i detta PM. Dessa poster har antingen inte granskats av mig då det inte bedömts vara relevant sett till brottet och övrigt material som anträffats i telefonen, eller så har det granskats, men inget material som bedöms vara intressant för utredningen har anträffats.

Användarkonton

38 användarkonton, fördelat på olika appar. Den vanligaste inloggningen är ”hirre12345 @hotmail.com” som används till samtliga av telefonens interna program såsom iCloud och AppleID.

På Snapchat är användaren ”Mocro212” med användarnamn ”wghettostar” inloggad. Det kontot är registrerat med e-post ”wale1996 @live.se” och födelsetid för användaren är angiven som 1996-12-05

Namnet ”Kalle Mocro” används i appen Signal och namnet ”Mocro” används i appen WhatsApp.

Namnet ”carlbrd” används i Wickr, vilket är en krypterad app som används frekvent för att sälja och köpa bland annat narkotika.

Namnet ”krokodilenn” används i Kik Messenger.

I appen Hälsa är namnet Hicham Zraibi angivet 2020-07-29. Namnet på telefonen är ”hicham – iPhone”.

Utöver detta har 9 olika konton varit inloggade på Instagram, bland annat ”mocroo212”.

Chatter

I telefonen finns ett flertal chatter/meddelanden som kraftigt indikerar på olika sorters kriminalitet och kriminellt beteende. Olika brott som berörs är framförallt narkotikabrott, vapenbrott, ekonomisk brottslighet, samt köp av sexuell tjänst.

Parallellt med utredning om grovt vapenbrott utreds även misstanke om grovt narkotikabrott, vilket El Mahi delgivits och förhörts om i misstankeförhör 2021-02-19. I förhöret har utdrag från meddelanden i denna telefon avseende grovt narkotikabrott uppvisats för honom. I detta PM läggs dock främst fokus på material som berör misstanke om grovt vapenbrott, då brottsmisstanken redovisas separat. Material gällande övrig brottslighet redovisas i separat PM, som inte upprättats ännu då detta PM skrivs.

Framförallt används apparna Signal och WhatsApp för att skicka och ta emot meddelanden.

I meddelanden till och från kontakt ”Ayoub Khadem Andi” förekommer flertalet filmer föreställande vapen. I chatten förekommer även bilagor föreställande narkotika. I princip samtlig kommunikation parterna emellan sker genom bifogade bilagor, samt röstsamtal. Endast ytterst begränsad text skrivs i några meddelanden och då i form av några få ord eller stavelser. Med anledning av detta bifogas inte chatten som bilaga i sin helhet, de aktuella filmerna som skickas i chatten redovisas däremot i bilaga A ”Filmer”.

I meddelande med kontakt ”Slimmen” benämns ägaren av telefonen som ”Wayl”.

Snabbmeddelanden

119 meddelanden, fördelat på SMS och MMS. Den information som framkommer är nummer, destination på meddelandet (mottaget/sänt), samt eventuella bilagor. Ingen skriven text syns. Inget relevant för ärendet, utöver att ett antal MMS med fotobilagor föreställande ”selfies” på El Mahi skickats från telefonen vid ett par olika tillfällen under maj 2020.

Bilder

Ett antal foton på bland annat vapen och narkotika finns i telefonen, dock inget foto på aktuellt vapen. Se bilaga B ”Fotografier”.

Webbhistorik

5746. Inget som kan kopplas till vapen. Däremot besök på olika eskort-sidor vid flertalet tillfällen under januari 2021. Utöver detta förekommer flertalet hotellbokningar och bokningar av tågbiljetter, vilket svårligen bör kunna finansieras av någon som saknar taxerad inkomst.

Sökta poster

1135 sökningar. Samma information som ovan, gällande webbhistorik. Flertalet sökningar på olika eskortsidor, samt hotell.

Video

Totalt 4892 filmer. Samtliga filmer mindre än 500 kb har filtrerats bort och inte granskats. Flertalet filmer föreställande hantering av vapen, narkotika och stora summor kontanter har anträffats. Även tre sammanhängande filmer avseende hur en person gömmer ett föremål (till synes en redlinepåse) under snö och löv har anträffats. Samtliga dessa filmer redovisas i bilaga A ”Filmer”.

Enhetsplatser

736 loggade platser. En registrerad position från 2021-01-19 kl. 12:42:58. Bedöms ej vara av intresse för brottet, då positioneringen är flera timmar innan anträffande av vapnet.

Registreringarna på enhetsplatsen baseras framförallt på bokning av taxi, samt uppkopplingar mot nätverk på hotell och tåg, vilket sker väldigt frekvent. Analys av enhetsplatserna visar att ägaren till telefonen åker taxi i princip dagligen.

Anteckningar

15 anteckningar. En anteckning med flertalet namn och summor. I övrigt inget som bedöms vara av relevans.

Sammanfattning

Inget material som berör det beslagtagna vapnet har observerats i telefonen. Däremot finns omfattande material som tyder på att El Mahi lever en kriminell livsstil och begår flertalet olika typer av brott. Som redovisats i bilaga A, finns dokumentation i telefonen gällande att El Mahi, åtminstone vid tidigare tillfällen under det senaste året, har hanterat vapen.

Vad gäller telefonens ägare/brukare kan följande konstateras:
Telefonen beslagtogs från El Mahi i samband med att han greps och var då i hans fysiska besittning.

Det finns flertalet foton och filmer som skickats från telefonen där El Mahi filmar sig själv, vilket tyder på att det är El Mahi som brukar telefonen. Dessa foton och filmer har skickats framförallt i meddelanden kopplade till användarnamn med olika kombinationer av namnet ”Mocro” och dessa meddelanden kan spåras tillbaka till februari 2020. Det finns inget i meddelanden/chatterna som tyder på att det är mer än en person som skriver från telefonen, då det skrivs i jag-form och det ofta går att följa en röd tråd genom konversationerna.

Hicham Zraibi är El Mahis storebror. Att telefonen är döpt i hans namn och att hans namn är registrerat i appen ”Hälsa” kan tyda på att telefonen initialt tillhört honom. Jag har dock inte sett någon form av dokumentation i form av meddelanden, filmer eller foton som styrker detta.

Att 9 olika användare varit inloggade på instagram kan också tyda på att telefonen, åtminstone tillfälligt, brukats av en eller flera andra personer än El Mahi. Jag har dock inte sett någon form av dokumentation i form av meddelanden, filmer eller foton som styrker detta. Baserat på att majoriteten av användarnamnen är opersonliga och anonyma (ex. ”letsgo22345”), kan det även vara så att telefonens brukare skapat alternativa konton.

Slutsatsen blir att El Mahi äger telefonen och brukar den permanent. Det finns inget konkret i denna analys som tyder på att någon annan person än El Mahi brukar telefonen, men det kan inte uteslutas att så har skett åtminstone temporärt eller innan februari 2020.

Elias Hultman
Polisassistent, Grova Brott 5 PO Sthlm Syd

Bilaga A – Filmer

I denna bilaga redovisas samtliga anträffade videofilmer som bedömts ha någon form av relevans för ärendet. Filmerna som anträffats rör primärt vapen och narkotika, men även enstaka filmer kring våldsanvändning och annat. Endast enstaka filmer avseende narkotika redovisas i denna bilaga, i syfte att påvisa förekomsten av sådant material.

Filmernas namn anges först i beskrivningen, därefter beskrivning av innehållet och skärmbilder från filmerna. Namnen som anges är de sista siffrorna och bokstäverna av filerna, vilket gör att filerna blir sökbara vid granskning av originalmaterialet från telefonen.

Videofilmer relaterade till vapen:

- -c7346. Tid 8 sek. Film skickad från El Mahis telefon i meddelande. Föreställer barbröstad maskerad man som håller i samma vapen som i film –b1829.

- -c7841df5. Tid 7 sek. Film skickad från El Mahis telefon i meddelande på WhatsApp 2020-09-10. Föreställer pistol liggande på säng, med magasin och patroner bredvid pistolen.

- -b1829. 25 sek. Film skickad från El Mahis telefon i meddelande till kontakt Ayoub Khadem Andi, 2020-08-29. Inleds med att El Mahi filmar sig själv, för att sedan filma en barbröstad man (troligtvis samma man som i film –c7346) som lägger fram pistoler och magasin på soffan. Mannen har sockar på händerna. Totalt tre pistoler och fem magasin, varav minst tre innehåller patroner.

FILA

- -db3bf. 3 sek. Skickad i meddelande till kontakt Ayoub Khadem Andi, 2020-08-29 Film som inleds med att El Mahi filmar sig själv, för att sedan filma ett bord med buntar med kontanter.

- -b054a. 7 sek. Film skickad från El Mahis telefon i meddelande till kontakt Ayoub Khadem Andi, 2020-08-29. En man, högst sannolikt El Mahi, sitter i soffa med samma pistoler som i tidigare filmer, samt buntar med kontanter i knäet. Mannen som filmar säger ”Wayl, sikta lite mot mig nu när jag (*ohörbart*)”.

  I film –b1829 har El Mahi likadan t-shirt, guldkedja runt halsen, samma färg på byxorna, axelremsväska där dragkedjan tycks vara samma, samt identisk skäggväxt på hakan som mannen i denna film. Även kroppsform, hudfärg och ögonbryn är mycket välliknande.

HUBLOT

- -a07154b. 13 sek. Film med geografisk tagg “Marbella”, troligtvis via Snapchat. Samma okända man och vapen som tidigare filmer. Mannen säger ”Dubbla mag, fattar du det din lilla fitta? Stoppa upp den i (*ohörbart*)”.

Marbella

- -619885. 9 sek. Samma pistol och magasin som i -c7841df5, samt ammunition. Skickad i meddelande till kontakt Ayoub Khadem Andi.

- -5a100me. 1 sek. Skickad i meddelande till kontakt Ayoub Khadem Andi. Inga vapen syns. Filmen är dock i samma yta som flertalet av filmerna med vapen. Samma soffa syns. El Mahi filmar, vilket identifieras genom ärret på låret. Två män syns, varav den ena mannens ansikte syns.

- -744f12. 12 sek. Film i ganska grynig kvalitet jämfört med övriga filmer. Skickad från El Mahis telefon i meddelande på WhatsApp 2020-09-16 till kontakt Ayoub Khadem Andi. En maskerad man filmar sig själv när han håller i en pistol. Två män pratar i bakgrunden. En av männen säger ”Wayl! Sluta (ohörbart)”. De två männen filmas sedan. Ingen av dem är Wayl El Mahi, vilket gör att det framstår som att det är El Mahi som filmar och håller i pistolen.

  Pistolens utseende skiljer sig från de ovan nämnda filmer på vapen som filmats i Spanien. Vapnets utseende stämmer inte heller överens med det i ärendet beslagtagna vapnet.

Natt tugget

Natt tugget

Videofilmer relaterade till narkotika:

- -ef98d1f. 19 sek. Film på hur block/kaka misstänkt cannabis bryts isär.

- -3d1076. 11 sek. Film på vitt kristallaktigt pulver, misstänkt narkotika. Skickad i meddelande från El Mahis telefon. El Mahi skriver i senare meddelande att det är ”den är helt ren”.

- - 7835311. 9 sek. Film som visar hur ett föremål (till synes en redlinepåse) göms under snö och löv. Filmen är skapad 2021-01-13. Samtliga meddelanden på telefonen från 2021-01-13 har granskats, filmen är varken sänd eller mottagen i något tillgängligt meddelande. Vid extraktion från det program som används för att granska spegling av mobiltelefoner, kunde filen inte sparas i något format som är läsbart av datorn. Av denna anledning är nedan fotografier från filmen sparade som ”print screen” från programmet.

- - 167506. 9 sek. Film som visar var föremålet i film -7835311 är gömt. Filmen är skapad 2021-01-13. Samtliga meddelanden på telefonen från 2021-01-13 har granskats, filmen är varken sänd eller mottagen i något tillgängligt meddelande. Vid extraktion från det program som används för att granska spegling av mobiltelefoner, kunde filen inte sparas i något format som är läsbart av datorn. Av denna anledning är nedan fotografier från filmen sparade som ”print screen” från programmet.

  En man förklarar var föremålet ligger. Mannens röst är märkbart mörkare än El Mahi, vilket tyder på att det är någon annan än El Mahi som filmar. Filmerna kan ha sparats till telefonen via app eller meddelande som inte finns registrerat i speglingen, ha överförts exempelvis via AirDrop, eller så har helt enkelt en okänd person brukat El Mahis telefon vid tillfället.

Videofilmer som visar våld:

- -79c8f2. 27 sek. Film som visar hur man i soffa blir slagen med 4 slag mot huvudet. Filmen är mottagen i chatt. Mannen skriver att killen som blev slagen hade kritat 300 kr och det kostade honom 250 000 kr. Systerns man ska ha betalat.

- -bd6639. 24 sek. Samma händelse som föregående film, från annan vinkel. Tar vid till synes kort efter slagen och visar ansikte på den som blir slagen, samt den som slår.

//Elias Hultman, polisassistent
Grova Brott 5 PO Sthlm Syd

Bilaga B – Fotografier

Nedan följer ett urval av de foton som anträffats vid granskning av BG7838-1. Fotonas namn skrivs ovanför fotot i syfte att kunna hitta materialet vid granskning av originalmaterialet från speglingen. De foton vars namn föregås av ”-” indikerar att endast slutet av namnet skrivits ut.

5005(2).JPG (2021-01-11).

5005.JPG

IMG_1910.JPG

IMG_3661.JPG

IMG_3713.JPG

10:54
Back
cisback
Tap here for contact info
2020-12-23
C
cisback
Vilken stämpel bror ska kolla om behöver
12:49 | 1h+
Today
carlbrd
Tjena
10:44 | 26s
Va för typ av ladd kan du lösa
10:45 | 43s
C
cisback
Ingen bror alla har torka just nu men kommer för 48-49 med tp idagarna har du kvar av 747?
10:49 | 2D+
carlbrd
Aaa
10:54 | 9m+
Jag har
10:54 | 9m+
Kvar
10:54 | 9m+
Burn-on-Read in 10 Mins

- 0b55ca.jpg

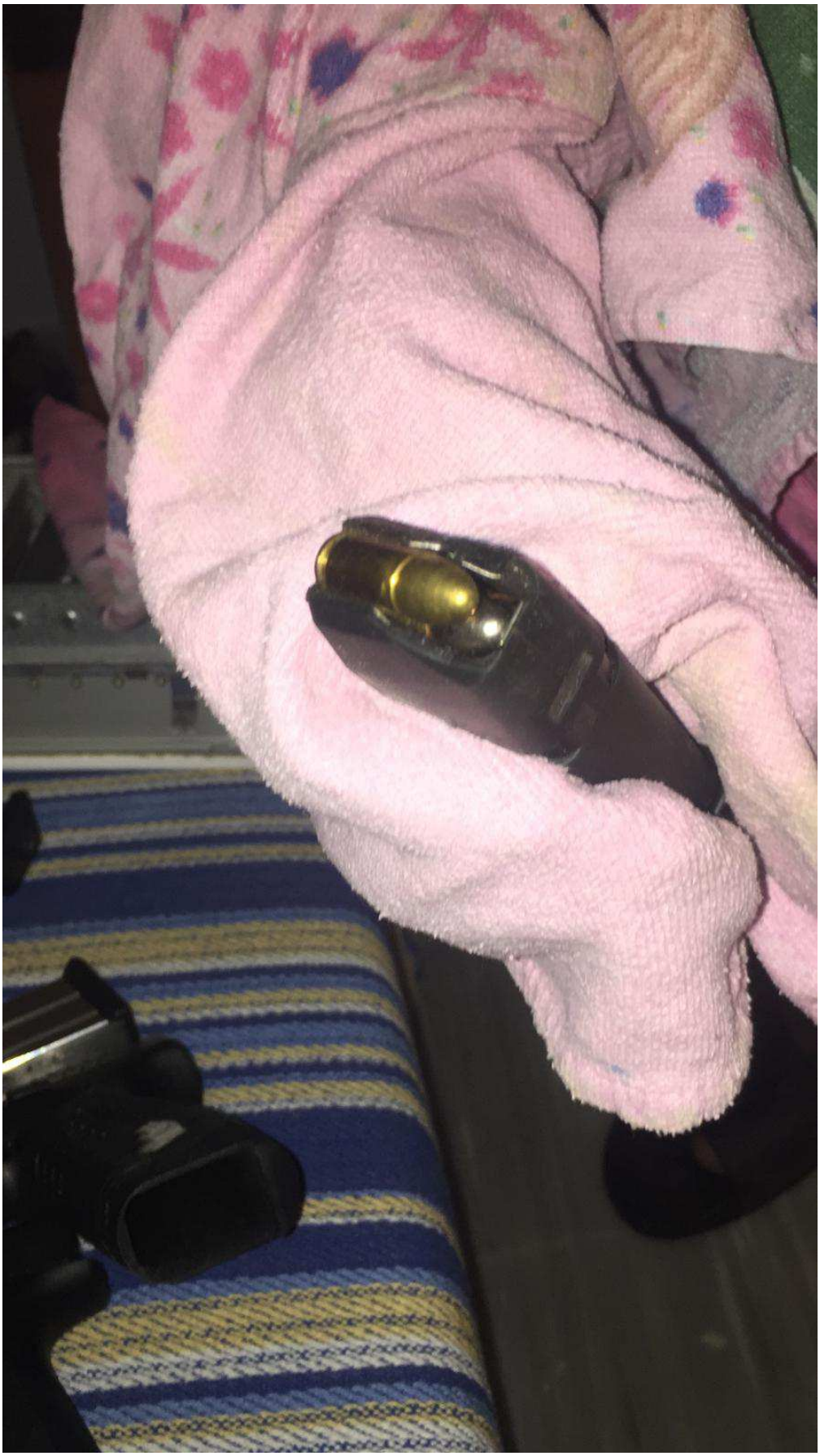

- 49a5a.jpg

Polisen

Förhör

grovt vapenbrott

Signerat av

Signerat datum

Enhet	Diarienr
Polisregion Stockholm, Utredningsjour 4 PO Sthlm Syd	5000-K73620-21

Hörd person	Personnummer
Tanga, Moko	

Den hörde är	ID Styrkt	Sätt	Ställning till misstänkt - målsägande - vittne
Annan	Ja	Passbild i RES	

Tolk	Språk

Brottsmisstanke / Anledning till förhöret
Ålgrytevägen Bredäng Stockholm Stad

Underrättad om misstanke	Underrättad om rätt till försvarare (best i FUK 12§ iakttagna)	
Försvarare/ombud önskas	**Försvarare/ombud närvarande**	**Godtar den försvarare som rätten förordnar**

Förhörsledare	Förhörsdatum	Förhör påbörjat	Förhör avslutat
Anders Åslund	2021-01-19	23:38	00:06

Förhörsplats	Typ av förhör	Förhörssätt
Stockholm Syd Flemingsberg	RB 23:6	

Förhörsvittne	Utskrivet av

Berättelse

Vad gjorde du på platsen?

Ingen kommentar?

Känner du de övriga killarna, som frihetsberövades samtidigt med dig?

Ingen kommentar!

Ett vapen påträffades som spårades till en av killarna du var med! Vad känner du till om detta?

Inga kommentarer!

En kille blivit misshandlad i närområdet! Vad känner du till om detta?

Ingen kommentar!

Den kille polisen misstänker ha blivit utsatt för misshandsel var en av dem du var tillsammans med. Berättade han inget för dig om misshandeln?

Ingen kommentar!

Finns det något du kan berätta om vad som hänt under kvällen?

Ingen kommentar!

Genomläst och godkänt!

Polisen

Förhör

Signerat av

Signerat datum

Enhet	Diarienr
Polisregion Stockholm, Utredningsjour 6 PO Sthlm Syd	5000-K73620-21

Hörd person				Personnummer
Kouadio, Junior				
Den hörde är	ID Styrkt	Sätt	Ställning till misstänkt - målsägande - vittne	
Annan	Ja	Passbild		
Tolk			Språk	

Brottsmisstanke / Anledning till förhöret		
Händelsen från kvällen.		
Underrättad om misstanke	Underrättad om rätt till försvarare (best i FUK 12§ iakttagna)	
Försvarare/ombud önskas	Försvarare/ombud närvarande	Godtar den försvarare som rätten förordnar

Förhörsledare	Förhörsdatum	Förhör påbörjat	Förhör avslutat
Marica Almfalk	2021-01-20	00:39	00:22
Förhörsplats	**Typ av förhör**	**Förhörssätt**	
Flemingsbergs Polisstation	RB 23:6	Konceptförhör	
Förhörsvittne	**Utskrivet av**		
	MA		

Berättelse

Förhörsledares frågor i fet stil.

Vad har hänt ikväll?
Vad?

Vad gjorde du på platsen?
Promenerade där.

Vart hade du varit?
I Bredäng. Jag känner inte till Bredäng, är inte därifrån.

Vart är du ifrån?
Tumba, Storvreten.

Jag har en släkting där. En av dom är min släkting.
Vem är din släkting?
En av dom som var med.

Vad heter han?
Det är inte viktigt, varför jag är här?

Dom andra då. Känner du dom?
Nej.

Vad gjorde dom där?
Dom känner min släkting.

Du hade gjort illa dig när polisen träffade dig. Vad hade hänt?
Jag hade ramlat och slagit i näsan.

Vart ramlade du?
Någonstans i Bredäng ramlade jag.

Hur ramlade du?
Det är halt.

Så du halkade?
Ja

Var det någon med då du halkade?
Dom som var bredvid.
Jag känner ingen annan, det är dom jag har varit med.

Hur ramlade du?
Ramlade framåt och slog i näsan. Jag har ingen skada någon annanstans utan bara näsan.

Vad har du gjort den här kvällen fram tills polisen träffade dig?
Varit hemma.

Hur tog du dig till Bredäng?
Taxi

Vet du vilket taxibolag du åkte med?
Taxijakt.

Betalde du med kontant eller kort?
Sådana här onödiga frågor tänker jag inte svara på.

Har du sett någon bära ett vapen ikväll?
Nej.

Har du sett ett vapen själv någon gång?
Skjutbana, finns en vid Årstaberg.

Har du testat skjuta eller?
Ja.

Då var ni på skjutbanan?
29/4 2018 eller 2019 var det, min kusin fyllde år då.

Har du sett ett vapen utanför skjutbanan någon gång?
Nej

Vad var det för skjutvapen ni sköt med då?
Massa olika. Jag minns att vi sköt med revolver.

Du åkte taxi till bredäng, vad gjorde du sen?
Jag var i Bredäng.

När kom du till Bredäng?

Jag vet inte.

Var det kväll eller dag?
Jag vet inte.
Tillägg vid uppläsning: Jag vet inte vilken tid det var men mot kvällen.

Du kom till Bredäng för att vara med din släkting?
Ja

Vart träffades ni?
I Bredäng. Jag vet inte vart det är, jag är inte från Bredäng.

Har du varit i Bredäng tidigare?
Några år sedan.

Vad heter din släktingskompisar?
Ni har allt, ni behöver inte ställa sådana här konstiga frågor.

Momodou. Hur känner du han?
Jag känner inte han.
Du kommer ändå fråga om alla som var där.
Du kan skriva ingen kommenar på alla.

Paus 23:54
Återupptar 00:20

Något du vill tillägga?
Nej

Uppläst och godkänt.

Polisen

Förhör

Signerat av

Signerat datum

Enhet	Diarienr
Polisregion Stockholm, Utredningsjour 6 PO Sthlm Syd	5000-K73620-21

Hörd person	Personnummer
Jobarteh, Momodou	

Den hörde är	ID Styrkt	Ställning till misstänkt - målsägande - vittne
Annan	Nej	

Tolk	Språk

Brottsmisstanke / Anledning till förhöret
Momodou informeras om att han hörs som annan.

Underrättad om misstanke	Underrättad om rätt till försvarare (best i FUK 12§ iakttagna)	

Försvarare/ombud önskas	Försvarare/ombud närvarande	Godtar den försvarare som rätten förordnar

Förhörsledare	Förhörsdatum	Förhör påbörjat	Förhör avslutat
Moa Virtala	2021-01-19	23:40	23:56

Förhörsplats	Typ av förhör	Förhörssätt
Polisstation Flemingsberg	RB 23:6	

Förhörsvittne	Utskrivet av

Berättelse

Momodou informeras om att han hörs som annan.
Förhörsledarens frågor skrivs i fet kursiv text.

Kan du berätta om varför du är här?
Jag har ingen aning.

Kan du berätta vad du gjort ikväll?
Det enda jag kan säga är att jag aldrig har sett ett vapen och jag håller inte på med sånt.

Vad är det för vapen du pratar om?
Det som dem, poliserna, sa att jag var misstänkt för, eller inte misstänkt alltså du vet ju.

Poliserna anträffade ju dig på Ålgrytevägen i Bredäng, vad gjorde du där?
Jag var där.

Vad gjorde du?
Promenerade.

Ensam eller med någon?
Det vill jag inte svara på.

Poliserna har anträffat dig i en klunga med några andra personer, kan du berätta om dem?
Nej.

Nej för att du inte vill berätta eller för att du inte vet vilka dem är?

Jag är här för att prata om mig.

Då är det ganska aktuellt att prata om vilka du var med också.
Jag har inte gjort nått fel. Ni har sett mig på en plats och plötsligt sitter jag här, jag vill hem. Det är hur många människor som helst där ute varför sitter inte dem här? Folk var ute och rastade hunden. Jag är den enda som sitter här.

Tillägg vid uppläsning: Jag sa att jag promenerade där och såg att andra promenerade där, som rastade hundar, men de fick inte följa med. Det var det jag sa. Om jag hade haft en hund så hade jag inte suttit här tror jag.

Junior, känner du honom?
Ja.

Hur då?
Gemensamma vänner.

Var du med Junior ikväll?
Jag vill inte svara på det.

Tanga, är det någon du känner till?
Jag vill hem.

Wayl, känner du honom?
Jag vill hem.

Junior ska ha blivit misshandlad, är det nått du känner till?
Ingen aning.

Har du sett om han var skadad ikväll?
Jag såg att han blödde men inte att han blivit misshandlad.

När du såg honom, vart blödde han då?
Kommer inte ihåg.

Berättade han varför han blödde?
Nej.

Enligt uppgifter han man sett en person lämna platsen där det här vapnet var och då gått till klungan där du stod, har du nått att säga om det?
Oj, nej.

Så du känner inte till nått vapen?
Inget alls.

Har du sett någon av dina vänner ha det eller så?
Nej verkligen inte.

Kommer du ihåg att en person anslöt till er klunga?
Ingenting jag kommer ihåg.

Hur många var du med där i Bredäng?
Vad menar du?

Du ska ha stått i klunga med andra personer när polisen kom.
Jag vet inte, jag har ingen aning.

Var det bland annat Junior och Tanga?
Jag vet inte.

Vill du tillägga något mer till förhöret?
Nej.

Förhörsledaren läser upp förhöret.

Har du några ytterligare tillägg eller invändningar?
Nej, jag tror jag sitter här för att jag är svart.

Uppläst och godkänt.

Polisen

Förhör

Signerat av

Signerat datum

Enhet	Diarienr
Polisregion Stockholm, Grova brott 5 PO Sthlm Syd	5000-K73620-21

Hörd person				Personnummer
Kouadio, Junior				
Den hörde är	ID Styrkt	Sätt	Ställning till misstänkt - målsägande - vittne	
Vittne	Ja	Passbild i RES		
Tolk			Språk	

Brottsmisstanke / Anledning till förhöret		
Kompletterande förhör gällande grovt vapenbrott, 2021-01-19.		
Underrättad om misstanke	Underrättad om rätt till försvarare (best i FUK 12§ iakttagna)	
Försvarare/ombud önskas	Försvarare/ombud närvarande	Godtar den försvarare som rätten förordnar

Förhörsledare	Förhörsdatum	Förhör påbörjat	Förhör avslutat
Elias Hultman	2021-02-08	12:16	12:22
Förhörsplats	Typ av förhör	Förhörssätt	
Flemingsberg förhörsrum 3	RB 23:6	Ljudbandsförhör	
Förhörsvittne	Utskrivet av		
	EH		

Berättelse

Förhöret är inspelat på ljudband med Ljudmemo och finns i FILIP. Förhörsledarens frågor markeras i ***fet stil,*** *Juniors svar följer därefter.*

Kvällen 2021-01-19 befann du dig i Bredäng tillsammans med ett antal personer, då ett antal polisbilar kom till platsen. Vad var det som hände innan poliserna kom dit?

Det var ingenting som hände

Du var blodig i ansiktet, vad berodde det på?

Att jag hade ramlat och slagit i.

Känner du personerna som du var där med?

Det var en släkting och resten var hans vänner. Sen kom andra in i bilden och så jag vet inte, men. Ja jag vet inte. Jag kände vissa, men.

Vad menar du med att andra kom in i bilden?

Alltså det var fler människor som kom, jag känner inte dom. Först när jag kom till Bredäng var det vi fyra.

Var det samma fyra som blev hämtade till polisstationen med dig?

Ja exakt.

Vad menar du med att andra var involverade?

Vadå involverade?

Ja men du sade att andra kom till platsen, att det var, men att det var ni fyra först.

Det var vi fyra själva först, sen kom deras vänner. Sen vi åt och såna grejer.

Var det tjafs med dom?

Nej, inget tjafs.

Hur var stämningen mellan er när polisen kom dit?

Vi promenerade och pratade bara.

Hur länge hade ni varit där då?

Jag vet inte.

Mellan tummen och pekfingret?

Nej jag kommer inte ens ihåg några tider eller såna grejer. Jag kommer bara ihåg att vi blev arresterade i flera timmar och sen körde man oss hit. Jag minns inga tider.

Du blev ju aldrig gripen, men du blev hämtad till förhör…

Ja.

Viss skillnad, men det var det du menade?

Ja.

Var det någon från den här grupperingen, alltså ni fyra, som kom eller gick under tiden du var där? Alltså som försvann ifrån gruppen?

Nej.

Okej.

Alltså inte som jag minns i alla fall.

Såg du om någon på platsen hade ett vapen?

Nej.

Jag kanske ställde den här frågan innan, men jag ställer den igen annars om jag bommade den, minns du hur länge du var där?

Nej.

Du berättade att ni åt, vad mer gjorde ni?

Ingenting. Tog det lugnt, pratade. En vanlig dag, det var inget speciellt. Inget speciellt som

hände.

Du sade att stämningen mellan er fyra var bra, men var det någon som upplevdes upprörd eller agiterad. Var det något som kunde ha föranlett något bråk?

Nej.

Hörde du om det var något bråk eller tjafs vid platsen eller i närheten?

Nej.

För det var ju så att någon ringde 112 om att det var bråkigt vid platsen och det var därför Polisen kom dit från början.

Ja, nej jag vet inget om det om jag skall vara ärlig.

Nej, var det någon som var högljudd? Behöver inte vara arg, men som var högljudd eller stimmig, som kan ha?

Nej inte vad jag minns i alla fall.

Så ingenting som kan ha föranlett att någon trodde att det var bråk?

Jag vet inte, det var kanske andra som bråkade där, jag vet inte. Jag har ingen aning.

Okej. Du sade att du föll och slog dig, att det var därför du blödde. Hur gick det till?

Jag gick och det var halt. Det hade snöat och det var mycket is, ja.

Okej, ja. Förutom att du fick näsblod, blev det några skador?

Nej, bara näsblod.

Har ni pratat något efteråt om det som hände?

Det är inget som har hänt, så det finns inget att prata om.

Ja. Ni fyra som var där, vet du vem det är som blev gripen. Känner du honom?

Känner honom, nej.

Tolkar jag det rätt som att det är din kusins kompis? Du sade att en av de fyra var din kusin och sen två av hans kompisar.

Ja, ja.

Okej. Är det något som du vill tillägga?

Det finns inget att tillägga.

Polisen

Förhör

Signerat av

Signerat datum

Enhet	Diarienr
Polisregion Stockholm, Utredningsjour 6 PO Sthlm Syd	5000-K73620-21

Hörd person	Personnummer
El Mahi, Wayl	19981206-6174

Den hörde är	ID Styrkt	Sätt	Ställning till misstänkt - målsägande - vittne
Misstänkt	Ja	Dataslagning	

Tolk	Språk

Brottsmisstanke / Anledning till förhöret

Du är misstänkt för Grovt vapenbrott genom att uppsåtligen innehaft ett skarpt vapen på allmän plats.

Brottet inträffade på Ålgrytevägen i Bredäng, 2021-01-19.

Underrättad om misstanke	Underrättad om rätt till försvarare (best i FUK 12§ iakttagna)	
	Ja	
Försvarare/ombud önskas	**Försvarare/ombud närvarande**	**Godtar den försvarare som rätten förordnar**
Kenneth Lewis		

Förhörsledare	Förhörsdatum	Förhör påbörjat	Förhör avslutat
Marica Almfalk	2021-01-20	01:21	01:28

Förhörsplats	Typ av förhör	Förhörssätt
Flemingsbergs arrest	RB 24:8	Konceptförhör

Förhörsvittne	Utskrivet av
	MA

Berättelse

Förhörsledares frågor i fetstil.

Informerad om rättigheter enligt FUK12
Rätt till försvarare. Godtar du att det här förhöret görs utan försvarare?
Ja
Önskar du någon speciell eller godtar du den rätten förordnar?
Kenneth Lewis.
Rätt att inte yttra sig.
Förstår du dina rättigheter?
Ja

Du är misstänkt för Grovt vapenbrott genom att uppsåtligen innehaft ett skarpt vapen på allmän plats. Brottet inträffade på Ålgrytevägen i Bredäng, 2021-01-19.
Förstår du misstanken?
Ja
Vad är din inställning till misstanken?
Förnekar

Vad har du gjort ikväll?
Varit med ett par vänner.

Vart har ni varit?
Bredäng.

Vilka var ni?

Det vill jag inte svara. Jag kommer bara prata om mig själv.

Hur känner du dom du påträffades med?
Inga kommentarer

Har du hanterat vapen någon gång?
Nej, inte i Sverige.

Har du hanterat ett vapen ikväll?
Absolut inte.

Vad vet du om vapnet som påträffades?
Vet ingenting.

Hur kommer det sig att det finns fotspår som stämmer med dina skor från fyndplatsen fram till dig?
Det har jag ingen aning om.
Jag känner inte till något vapen. Ni kan ta mina fingeravtryck. Jag har inte sett något vapen.
Jag har inte med saken att göra.

Något du vill tillägga?
Nej

Uppläst och godkänt

Polisen

Förhör

Förhör Wayl El Mahi 2021-01-20

Signerat av

Signerat datum

Enhet	Diarienr
Polisregion Stockholm, Grova brott 5 PO Sthlm Syd	5000-K73620-21

Hörd person	Personnummer
El Mahi, Wayl	19981206-6174

Den hörde är	ID Styrkt	Ställning till misstänkt - målsägande - vittne
Misstänkt	Nej	

Tolk	Språk

Brottsmisstanke / Anledning till förhöret

Du är misstänkt för Grovt vapenbrott genom att uppsåtligen innehaft ett skarpt vapen på allmän plats.

Brottet inträffade på Ålgrytevägen i Bredäng, 2021-01-19. Innan 21:20.

Underrättad om misstanke	Underrättad om rätt till försvarare (best i FUK 12§ iakttagna)	
Ja		
Försvarare/ombud önskas	**Försvarare/ombud närvarande**	**Godtar den försvarare som rätten förordnar**
Kenneth Lewis	Ja	

Förhörsledare	Förhörsdatum	Förhör påbörjat	Förhör avslutat
Rikard Kristoffersson	2021-01-20	14:02	13:11

Förhörsplats	Typ av förhör	Förhörssätt
Arresten Flemmingsbergs polishus.	RB 23:6	Ljudbandsförhör

Förhörsvittne	Utskrivet av

Berättelse

I förhöret nedan benämnes den hörde Wayl El mahi såsom "Wayl".

Wayl informerades om sin rätt att inte yttra sig om den misstanke som han delgivits. Wayl sade att han förstod detta.
Förhörsledaren benämnes nedan "FL"

Wayl underrättades om misstanken enligt ovan.

FL bad Wayl fritt berätta vad han gjort på kvällen innan kl. 21:20 den nittonde januari 2021.

Wail svarade att han inte vill lämna en fri berättelse. Ställ frågor så väljer jag om jag ska svara eller inte, säger Wail.

FL: Vilka var du med?

Wail svarade att han bara talar om sig.

FL: Var du ensam igår innan kl. 21:20?

Wail: Ingen kommentar.

FL: Har du hanterat ett vapen under dagen den 19:e januari?

Wail: Absolut inte.

FL: Har du sett ett vapen under dagen den 19:e januari?

Wail: Nej.

FL Om det skulle vara så att vi skulle hitta ditt DNA på det vapen som påträffades, skulle du kunna förklara hur det i så fall har hamnat på vapnet?

Wail: Ni kommer inte att hitta mitt DNA på något vapen. Jag har inget vapen och har inte haft något vapen.

FL Om det skulle vara så att vi skulle hitta dina fingeravtryck på det vapen som påträffades, skulle du kunna förklara hur det i så fall har hamnat på vapnet?

Wail: Ni kommer inte hitta mina fingeravtryck. Jag har inte rört något vapen.

FL: En Polis säger sig ha sett dig komma upp från slänten (från gångvägen upp på Ålgrytevägen) i höjd med nummer 151 vid ett vägräcke. Var det du?

Wail: Jag vet inte vad du talar om. Hade jag sett platsen kanske jag hade kunnat svara.

FL: Vet du var Ålgrytevägenär ?

Wwayl svarade ja.

FL. Vet du var minigolfbanan är?

Wayl: Ja.

FL: Vid minigolfbanan finns ett gult hus. Om man står vid det gula huset och tittat upp mot Ålgrytevägen så finns där en slänt som leder upp mot ålgrytevägen. Där kan man även se ett staket. Vet du vad det är förplats som jag talar om då?

Wayl: Nej. Något staket, jag vet inte vad du talar om.

Wayl säger att ha ju har gått på Ålgrytevägen under kvällen där han stoppades.

Fl. Bad Wayl beskriva hur han har rört sig på Ålgrytevägen under kvällen.

Wayl: Nej. Ingen kommentar.

FL: Har du varit på gångvägen nedanför Ålgrytevägen?

Wayl: Ingen kommentar.

FL: Var har du befunnit dig innan du greps?

Wayl: Ingen kommentar.

FL: Man tog en mobiltelefon i beslag från dig som du bar på dig, en Iphone. Är den din?

Wayl: Ja.

FL: Gör du anspråk på den?

Wayl: Ja.

FL: Har du någon pinkod eller grafiskt lösenord till den?

Wayl: Jag vill inte lämna ut pinkoden.

FL: Varför inte?

Wayl: Jag har privata saker i telefonen.

Advokaten tillfrågades om han har någon kompletterande fråga. Advokaten svarade: Nej. Möjligen en fråga till dig. En polisman har sett Wayl någonstans. Och där har ni hittat en pistol?

FL: Ja. en polisman har observerat Wayl på den här platsen som jag beskrev, kommande gåendes uppför en slänt upp på Ålgrytevägen. Den polismannen har påvisat platsen för en hundpatrull som har spårat från platsen där han ser Wayl till platsen där vapnet påträffas.

Adv: Och då menar ni att det finns inga andra spår där ni hittar det här vapnet?

FL: Jag menar ingenting. Det jag säger är att från platsen där Wayl ses spårar man till vapnet.

Adv: Med hund?

FL: Ja.

Förhöret uppläst och godkänt.

Förhöret avslutades.

Polisen

Förhör

Signerat av

Signerat datum

Enhet	Diarienr
Polisregion Stockholm, Grova brott 5 PO Sthlm Syd	5000-K73620-21

Hörd person	Personnummer
El Mahi, Wayl	19981206-6174

Den hörde är	ID Styrkt	Ställning till misstänkt - målsägande - vittne
Misstänkt	Nej	

Tolk	Språk

Brottsmisstanke / Anledning till förhöret
Grovt vapenbrott, grovt narkotikabrott. Se delgivning i fritext.

Underrättad om misstanke	Underrättad om rätt till försvarare (best i FUK 12§ iakttagna)	
Ja	Ja	
Försvarare/ombud önskas	**Försvarare/ombud närvarande**	**Godtar den försvarare som rätten förordnar**
Kenneth Lewis	Ja	

Förhörsledare	Förhörsdatum	Förhör påbörjat	Förhör avslutat
Elias Hultman	2021-02-19	14:06	14:28

Förhörsplats	Typ av förhör	Förhörssätt
Häktet Huddinge	RB 23:6	Ljudbandsförhör
Förhörsvittne	**Utskrivet av**	
	EH	

Berättelse

Förhöret är inspelat på ljudfil och finns i FILIP. Förhörsledarens kommentarer och frågor markeras i ***fet stil****, Wayl El Mahis svar följer därefter. Försvarets frågor och kommentarer föregås av KL:.*

I samband med att förhörsbilaga B förevisas för försvaret, håller förhörsledaren upp enskilda blad mot plexiglasrutan i förhörsrummet. All kommunikation gällande när El Mahi och försvaret har läst klart bladen, skrivs inte ut i fritexten i syfte att förenkla läsningen.

Jag börjar förhöret med att informera dig om dina rättigheter enligt förundersökningskungörelsen. Du har rätt att inte yttra dig, du har rätt att inte medverka till utredningen av din egen skuld och du har rätt till en försvarare, vilket du alltså har närvarande nu i form av Kenneth Lewis.

Du är sedan tidigare delgiven misstanke om grovt vapenbrott på Ålgrytevägen. Samma misstanke kvarstår.

Jag kommer även att delge dig en ny brottsmisstanke enligt följande:

Du är misstänkt för grovt narkotikabrott genom att olovligen överlåtit narkotika, alternativt bjudit ut narkotika till försäljning eller förmedlat kontakt mellan köpare och säljare av narkotika under perioden november 2020 – januari 2021 på okänd plats i landet enligt följande:

2020-11-11, 5 kilo cannabis.

2020-12-02, 5 kilo cannabis och 200 gram kokain.

(*Skratt)*

KL: Vad sa du, 200 gram?

Kokain.

2020-12-11, 2,5 kilo kokain.

(*Skratt)*

2021-01-10, 35 gram kokain.

Förnekar.

Ja, men förstår du misstanken?

Ja.

KL: Vad sa du, två och ett halvt kilo kokain?

Ja, den 2020-12-11.

KL: Och den sista, 35 gram?

Kokain.

KL: Och vilket datum var det?

Tionde januari 2021.

KL: Tjugonde?

2021-01-10.

KL: Okej, det hörs så dåligt mellan…

Jo jag märker det.

Jag kommer att börja med att fråga kring det grova vapenbrottet.

Ja.

Avvek du vid något tillfälle från övrigt sällskap som du kontrollerades med och gick ut i terrängen vid Ålgrytevägen?

Ingen kommentar.

En polisman observerade dig komma upp för en slänt i höjd med Ålgrytevägen 151. Det ligger ett litet gult hus tillhörande Bredängs Minigolf nere i den slänten. Stämmer det att du kom upp där?

Ingen kommentar.

Här är två foton på den slänten. Känner du igen det? (*El Mahi förevisas bild 1 och 4 ur förhörsbilaga A*)

Ingen kommentar.

Såg du någon annan i slänten?

Ingen kommentar.

KL: Och ettan där är där de fotade ett skoavtryck?

Det är olika spår, just vad ettan är har jag faktiskt inte koll på.

KL: Nä.

Det är något form av spår i alla fall.

KL: Mm.

Hur länge gick du där?

Ingen kommentar.

Vad gjorde du där nere?

Ingen kommentar.

En hundförare spårade från den här slänten och då noterat ett skospår med ett mönster som överensstämmer med de skor du hade på dig. Gick du där?

Ingen kommentar.

Hundföraren uppger att spåren ledde till en stig, där det ytterligare två skospår. Kan du berätta hur du gick där?

Ingen kommentar.

Avvek du något från stigen någon gång?

Ingen kommentar.

Hundföraren uppger vidare att skospåren med ditt mönster vek av från stigen ungefär 2-3 meter ut i terrängen. Varför gick du ut där?

Ingen kommentar.

Hundföraren uppger att det endast fanns ett par skospår ut i terrängen och att det var skospåren med ditt mönster. Vid den platsen markerade hunden på ett föremål, som visade sig vara en pistol. Har du någon kommentar kring det?

Ingen kommentar.

Jag kommer att visa en bild från den platsen. Den här bilden är tagen av tekniker vid ett senare skede, vilket innebär att hundföraren gått där vid det skedet.*(El Mahi*

förevisas bild 2 ur förhörsbilaga A)

KL: Jag tror att det här är samma bilder som jag sett redan vid häktnings-PM.

Ja, okej.

Känner du igen platsen?

Ingen kommentar.

Har du gått där?

Ingen kommentar.

Det här fotot togs vid anträffandeplatsen av vapnet. Är det ditt skoavtryck? (*El Mahi förevisas bild 4 ur förhörsbilaga A*)

Ingen kommentar.

KL: Var skulle den här ha hittats?

Vid anträffandeplatsen för vapnet.

KL: Det var en nyhet. De påstår själva att det inte fanns några spår kvar vid vapnet i PM som jag läst. De säger att de har trampat sönder dom.

Okej. Vid fotot av den här står det att spåret anträffats vid fyndplatsen.

Det stämmer inte. Det sa dom inte.

Okej, men i fotografiet så står det det.

KL: Då står det fel, för vi har två olika PM där hundföraren säger att han och hunden har trampat sönder alla spår, det fanns inga spår kvar där.

Det närmaste spåret var 15 meter bort.

KL: 15 meter bort. Som dom fotade, så det där får du kolla. Det är inte bra med en felaktig FUP.

Mm, okej.

Absolut inte.

Är det något du vill tillägga kring det jag frågat om?

Ingen kommentar.

Försvaret?

Nej.

Det var samtliga av mina frågor kring det grova vapenbrottet. Jag kommer nu att gå vidare och fråga kring narkotika.

Mm. Fråga på.

Har du något samröre narkotika?

Ingen kommentar.

Brukar du narkotika?

Ingen kommentar.

Har du någon gång hanterat narkotika?

Ingen kommentar.

Vad är zutt?

Ingen kommentar.

KL: Vad är?

Zutt. Z-u-t-t.

Ingen kommentar.

Är det ett ord som du någonsin använt?

Ingen kommentar.

I vilket sammanhang i så fall?

Ingen kommentar.

Vad är abi?

Ingen kommentar.

A-b-i. Är det ett ord som du någonsin använt?

Ingen kommentar.

I vilket sammanhang i så fall?

Ingen kommentar.

Vad gör man med zutt och abi?

Ingen kommentar.

Vad är en kasse?

Ingen kommentar.

KL: En?

Kasse.

KL: Kasse, som man, en kasse?

Ja. Finns det någon annan betydelse än den uppenbara betydelsen?

Ingen kommentar.

Vad skulle du säga att 5 kassar zutt betyder?

Ingen kommentar.

KL: jag hör inte dina frågor riktigt.

Vad skulle du säga att 5 kassar zutt betyder?

KL: (*Skratt*)

Vad är en brick?

Ingen kommentar.

Är det ett ord som du någonsin använt?

Ingen kommentar.

I vilket sammanhang i så fall?

Ingen kommentar.

Jag påstår att Zutt betyder hasch, abi betyder kokain, en kasse betyder ett kilo och brick betyder ett kilo kokain. Har du någon kommentar kring det?

Ingen kommentar.

Telefonen som togs i beslag från dig när du greps, tillhör den dig?

Ingen kommentar.

Hur länge har du använt telefonen?

Ingen kommentar.

Hur har du använt den?

Ingen kommentar.

Har du skickat meddelanden med den?

Ingen kommentar.

Har du tagit foton eller filmer med den?

Ingen kommentar.

Är det någon annan som använt den?

Ingen kommentar.

När i så fall?

Ingen kommentar.

Jag har med mig lite utskrifter från olika meddelanden som finns på din telefon som rör de här olika brottstillfällena som jag delgett dig.

Vad har du för bevis på att de här grejerna har skett? Har du bevis på det?

Jag tänker att vi går igenom de här meddelandena.

Ja meddelandena, men har du något annat än det?

Jag kommer att visa upp dom meddelandena.

Okej, men jag frågade en fråga. Har du något annat än dom här meddelandena?

Det jag kommer att visa upp idag är meddelandena.

Ja. Det du inte har.

Som ni ser har jag markerat vissa meddelanden med kryss, helt enkelt för att visa var det skrivs om dessa misstänkta brott. (*El Mahi förevisas förhörsbilaga B*)

Vi börjar med händelsen 2020-11-11, där det skrivs med kontakt A. Kan du berätta vad det här handlar om?

Ingen kommentar.

Vi går vidare till händelse från 2020-12-02 och meddelanden till big boy.

KL: Det är samma datum? *(Förhörsledaren visar flera olika sidor*)

Det är samma datum.

Handlar det om en leverans av narkotika till Åre?

Ingen kommentar.

Här står det att köparna vill ha mdma, det är inte slang. Det är helt enkelt namnet på preparatet ecstasy. Har du någon kommentar kring det? (*Sida 75, chatt big boy)*

Ingen kommentar.

Samma händelse, samma brottsmisstanke, från kontakt Toni.

Sedan har vi händelse från 2020-12-11, kontakt A igen.

KL: En gång till, samma… 11 december?

11 december, ny händelse. Kontakt A.
Vad handlar det här om?

Ingen kommentar.

Slutligen har vi händelse från 2021-01-10, kontakt big boy. Vad handlar det här om?

Ingen kommentar.

Vad är det för 35 g?

Ingen kommentar.

Varför är det så viktigt att big boy fixar 2 brickor, eller bricks?

Ingen kommentar.

Det var alla mina frågor för idag. Är det något du vill tillägga?

Nej.

Kenneth?

KL: Nej, jag tack (*ohörbart).*

Polisen

Datum
2021-02-19

Diarienummer
5000-K73620-21

Bildbilaga

ANTECKNINGAR

Förhörsbilaga

1.

2.

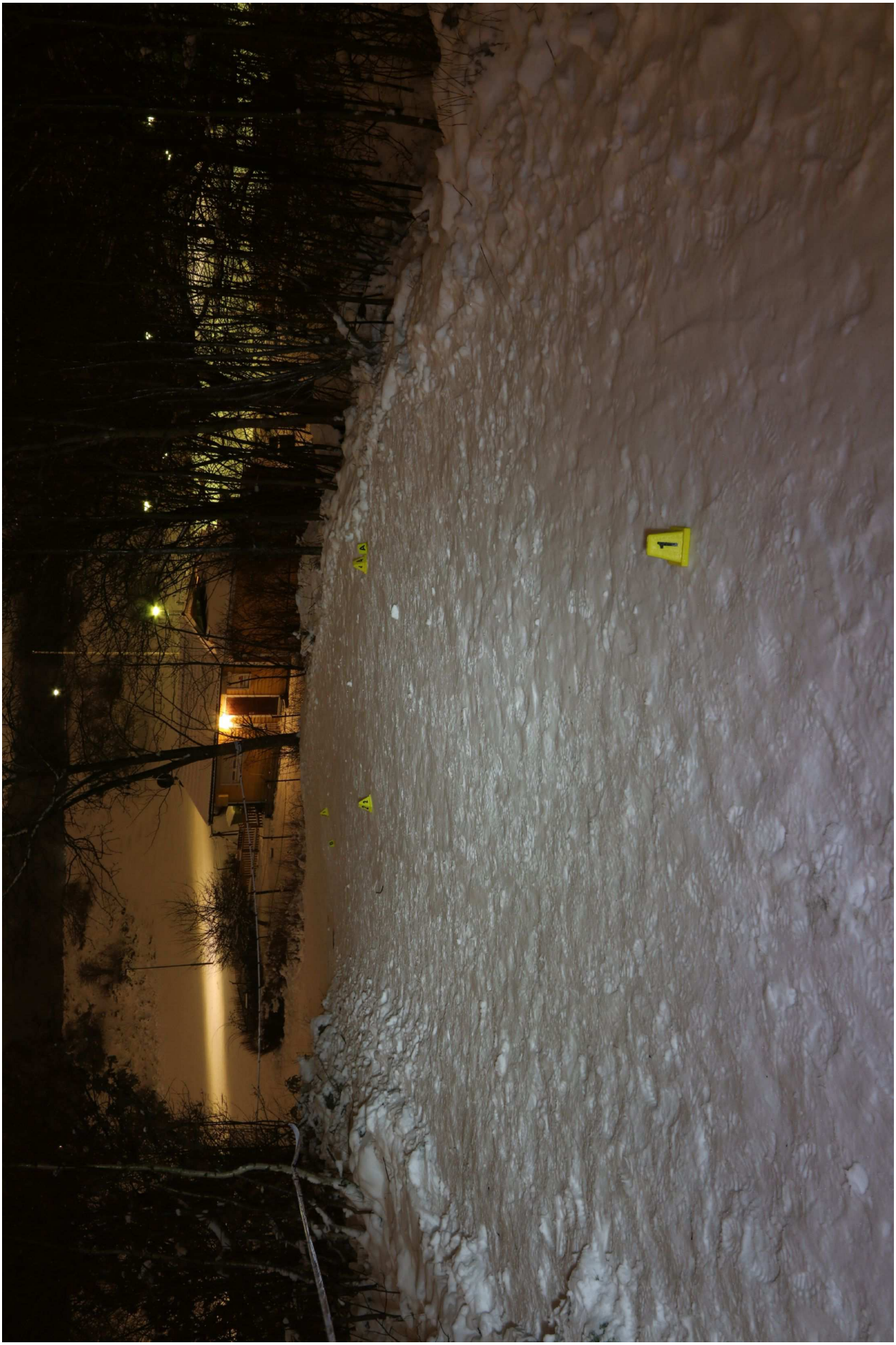

3.

4. Okänt fotspår vid anträffandeplatsen för vapnet

2020-11-11

+46707922327 Kalle mocro (owner)

Den är framme den har landat

2020-11-11 14:14:14(UTC+1)

Källinformation:
00008030-00061D3E34D2802E_files_partial-afu.zip/private/var/mobile/Containers/Shared/AppGroup/FA25AB6B-0B24-4C84-9FE0-FEF02B59CA5E/grdb/signal.sqlite/signal.sqlite.decrypted : 0x32F32E (Tabell: model_TSInteraction, model_OWSUserProfile, Storlek: 10760192 bytes)

+46707922327 Kalle mocro (owner)

Va skulle du ha bror

2020-11-11 15:29:19(UTC+1)

Källinformation:
00008030-00061D3E34D2802E_files_partial-afu.zip/private/var/mobile/Containers/Shared/AppGroup/FA25AB6B-0B24-4C84-9FE0-FEF02B59CA5E/grdb/signal.sqlite/signal.sqlite.decrypted : 0x33D4FC (Tabell: model_TSInteraction, model_OWSUserProfile, Storlek: 10760192 bytes)

+46707922327 Kalle mocro (owner)

??

2020-11-11 15:30:42(UTC+1)

Källinformation:
00008030-00061D3E34D2802E_files_partial-afu.zip/private/var/mobile/Containers/Shared/AppGroup/FA25AB6B-0B24-4C84-9FE0-FEF02B59CA5E/grdb/signal.sqlite/signal.sqlite.decrypted : 0x33DA95 (Tabell: model_TSInteraction, model_OWSUserProfile, Storlek: 10760192 bytes)

+46736755184 A

1,5 bror som vi sa

2020-11-11 15:33:51(UTC+1)

Källinformation:
00008030-00061D3E34D2802E_files_partial-afu.zip/private/var/mobile/Containers/Shared/AppGroup/FA25AB6B-0B24-4C84-9FE0-FEF02B59CA5E/grdb/signal.sqlite/signal.sqlite.decrypted : 0x33CE5D (Tabell: model_TSInteraction, model_OWSUserProfile, Storlek: 10760192 bytes)

X

+46707922327 Kalle mocro (owner)

Ok bror har 5 med mig kassar av olika zutt som om du vet nån som vill ha de finns mer vilken vill du ha de två olika den bästa skiljer 2-3 lax extra ?

2020-11-11 15:43:56(UTC+1)

Källinformation:
00008030-00061D3E34D2802E_files_partial-afu.zip/private/var/mobile/Containers/Shared/AppGroup/FA25AB6B-0B24-4C84-9FE0-FEF02B59CA5E/grdb/signal.sqlite/signal.sqlite.decrypted : 0x33C7AC (Tabell: model_TSInteraction, model_OWSUserProfile, Storlek: 10760192 bytes)

X

+46707922327 Kalle mocro (owner)

Ska ge dig bäst pris av alla men säg inte till någon

2020-11-11 15:46:13(UTC+1)

Källinformation:
00008030-00061D3E34D2802E_files_partial-afu.zip/private/var/mobile/Containers/Shared/AppGroup/FA25AB6B-0B24-4C84-9FE0-FEF02B59CA5E/grdb/signal.sqlite/signal.sqlite.decrypted : 0x33EA60 (Tabell: model_TSInteraction, model_OWSUserProfile, Storlek: 10760192 bytes)

+46707922327 Kalle mocro (owner)

Akhi

2020-11-11 15:46:14(UTC+1)

Källinformation:
00008030-00061D3E34D2802E_files_partial-afu.zip/private/var/mobile/Containers/Shared/AppGroup/FA25AB6B-0B24-4C84-9FE0-FEF02B59CA5E/grdb/signal.sqlite/signal.sqlite.decrypted : 0x33E4D7 (Tabell: model_TSInteraction, model_OWSUserProfile, Storlek: 10760192 bytes)

+46702448472 big boy

Bror ge namnen ja löser nu

2020-12-02 12:40:10(UTC+1)

Källinformation:
00008030-00061D3E34D2802E_files_partial-afu.zip/private/var/mobile/Containers/Shared/AppGroup/FA25AB6B-0B24-4C84-9FE0-FEF02B59CA5E/grdb/signal.sqlite/signal.sqlite.decrypted : 0x474E54 (Tabell: model_TSInteraction, model_OWSUserProfile, Storlek: 10760192 bytes)

+46707922327 Kalle mocro (owner)

Jag ska fixa namnen låt bara den här kuksugsren svara

2020-12-02 12:40:25(UTC+1)

Källinformation:
00008030-00061D3E34D2802E_files_partial-afu.zip/private/var/mobile/Containers/Shared/AppGroup/FA25AB6B-0B24-4C84-9FE0-FEF02B59CA5E/grdb/signal.sqlite/signal.sqlite.decrypted : 0x47489A (Tabell: model_TSInteraction, model_OWSUserProfile, Storlek: 10760192 bytes)

+46707922327 Kalle mocro (owner)

Bror kan du klänga 5 kassar till Åre

2020-12-02 13:17:35(UTC+1)

Källinformation:
00008030-00061D3E34D2802E_files_partial-afu.zip/private/var/mobile/Containers/Shared/AppGroup/FA25AB6B-0B24-4C84-9FE0-FEF02B59CA5E/grdb/signal.sqlite/signal.sqlite.decrypted : 0x4742EF (Tabell: model_TSInteraction, model_OWSUserProfile, Storlek: 10760192 bytes)

+46707922327 Kalle mocro (owner)

Zutt

2020-12-02 13:17:41(UTC+1)

Källinformation:
00008030-00061D3E34D2802E_files_partial-afu.zip/private/var/mobile/Containers/Shared/AppGroup/FA25AB6B-0B24-4C84-9FE0-FEF02B59CA5E/grdb/signal.sqlite/signal.sqlite.decrypted : 0x477A93 (Tabell: model_TSInteraction, model_OWSUserProfile, Storlek: 10760192 bytes)

+46702448472 big boy

Va menar du

2020-12-02 13:18:18(UTC+1)

Källinformation:
00008030-00061D3E34D2802E_files_partial-afu.zip/private/var/mobile/Containers/Shared/AppGroup/FA25AB6B-0B24-4C84-9FE0-FEF02B59CA5E/grdb/signal.sqlite/signal.sqlite.decrypted : 0x4778DB (Tabell: model_TSInteraction, model_OWSUserProfile, Storlek: 10760192 bytes)

+46702448472 big boy

Vill du ha dom där

2020-12-02 13:18:28(UTC+1)

Källinformation:
00008030-00061D3E34D2802E_files_partial-afu.zip/private/var/mobile/Containers/Shared/AppGroup/FA25AB6B-0B24-4C84-9FE0-FEF02B59CA5E/grdb/signal.sqlite/signal.sqlite.decrypted : 0x47771D (Tabell: model_TSInteraction, model_OWSUserProfile, Storlek: 10760192 bytes)

+46707922327 Kalle mocro (owner)

Ja

2020-12-02 13:19:04(UTC+1)

Källinformation:
00008030-00061D3E34D2802E_files_partial-afu.zip/private/var/mobile/Containers/Shared/AppGroup/FA25AB6B-0B24-4C84-9FE0-FEF02B59CA5E/grdb/signal.sqlite/signal.sqlite.decrypted : 0x477198 (Tabell: model_TSInteraction, model_OWSUserProfile, Storlek: 10760192 bytes)

+46707922327 Kalle mocro (owner)

Jag har köpare i Åre

2020-12-02 13:19:12(UTC+1)

Källinformation:
00008030-00061D3E34D2802E_files_partial-afu.zip/private/var/mobile/Containers/Shared/AppGroup/FA25AB6B-0B24-4C84-9FE0-FEF02B59CA5E/grdb/signal.sqlite/signal.sqlite.decrypted : 0x478A81 (Tabell: model_TSInteraction, model_OWSUserProfile, Storlek: 10760192 bytes)

+46707922327 Kalle mocro (owner)

Dom kommer över till vår sida

2020-12-02 13:19:23(UTC+1)

Källinformation:
00008030-00061D3E34D2802E_files_partial-afu.zip/private/var/mobile/Containers/Shared/AppGroup/FA25AB6B-0B24-4C84-9FE0-FEF02B59CA5E/grdb/signal.sqlite/signal.sqlite.decrypted : 0x4784DD (Tabell: model_TSInteraction, model_OWSUserProfile, Storlek: 10760192 bytes)

+46707922327 Kalle mocro (owner)

Norskar några norska män

2020-12-02 13:19:39(UTC+1)

Källinformation:
00008030-00061D3E34D2802E_files_partial-afu.zip/private/var/mobile/Containers/Shared/AppGroup/FA25AB6B-0B24-4C84-9FE0-FEF02B59CA5E/grdb/signal.sqlite/signal.sqlite.decrypted : 0x476A7D (Tabell: model_TSInteraction, model_OWSUserProfile, Storlek: 10760192 bytes)

+46702448472 big boy

Ok vad händer då vill du ha dom där

2020-12-02 13:20:36(UTC+1)

Källinformation:
00008030-00061D3E34D2802E_files_partial-afu.zip/private/var/mobile/Containers/Shared/AppGroup/FA25AB6B-0B24-4C84-9FE0-FEF02B59CA5E/grdb/signal.sqlite/signal.sqlite.decrypted : 0x4768AA (Tabell: model_TSInteraction, model_OWSUserProfile, Storlek: 10760192 bytes)

+46702448472 big boy

För hur mycket

2020-12-02 13:20:47(UTC+1)

Källinformation:
00008030-00061D3E34D2802E_files_partial-afu.zip/private/var/mobile/Containers/Shared/AppGroup/FA25AB6B-0B24-4C84-9FE0-FEF02B59CA5E/grdb/signal.sqlite/signal.sqlite.decrypted : 0x4766F0 (Tabell: model_TSInteraction, model_OWSUserProfile, Storlek: 10760192 bytes)

+46707922327 Kalle mocro (owner)

Assa på vår sida

2020-12-02 13:21:10(UTC+1)

Källinformation:
00008030-00061D3E34D2802E_files_partial-afu.zip/private/var/mobile/Containers/Shared/AppGroup/FA25AB6B-0B24-4C84-9FE0-FEF02B59CA5E/grdb/signal.sqlite/signal.sqlite.decrypted : 0x47615A (Tabell: model_TSInteraction, model_OWSUserProfile, Storlek: 10760192 bytes)

+46702448472 big boy

Ja exakt

2020-12-02 13:21:24(UTC+1)

Källinformation:
00008030-00061D3E34D2802E_files_partial-afu.zip/private/var/mobile/Containers/Shared/AppGroup/FA25AB6B-0B24-4C84-9FE0-FEF02B59CA5E/grdb/signal.sqlite/signal.sqlite.decrypted : 0x47B8C4 (Tabell: model_TSInteraction, model_OWSUserProfile, Storlek: 10760192 bytes)

+46707922327 Kalle mocro (owner)

Dom vill ha 5 kassar 200 g abi

2020-12-02 13:21:24(UTC+1)

Källinformation:
00008030-00061D3E34D2802E_files_partial-afu.zip/private/var/mobile/Containers/Shared/AppGroup/FA25AB6B-0B24-4C84-9FE0-FEF02B59CA5E/grdb/signal.sqlite/signal.sqlite.decrypted : 0x47BA79 (Tabell: model_TSInteraction, model_OWSUserProfile, Storlek: 10760192 bytes)

+46707922327 Kalle mocro (owner)

Och mdma

2020-12-02 13:21:31(UTC+1)

Källinformation:
00008030-00061D3E34D2802E_files_partial-afu.zip/private/var/mobile/Containers/Shared/AppGroup/FA25AB6B-0B24-4C84-9FE0-FEF02B59CA5E/grdb/signal.sqlite/signal.sqlite.decrypted : 0x47B339 (Tabell: model_TSInteraction, model_OWSUserProfile, Storlek: 10760192 bytes)

+46707922327 Kalle mocro (owner)

Bilagor:

Storlek: 247792
Filnamn: 00008030-00061D3E34D2802E_files_partial-afu.zip/private/var/mobile/Containers/Shared/AppGroup/FA25AB6B-0B24-4C84-9FE0-FEF02B59CA5E/Attachments/283853EE-1E04-4B0B-A3BD-C30ED5AE9B48/signal-2020-12-02-132221.jpeg
00008030-00061D3E34D2802E_files_partial-afu.zip/private/var/mobile/Containers/Shared/AppGroup/FA25AB6B-0B24-4C84-9FE0-FEF02B59CA5E/Attachments/283853EE-1E04-4B0B-A3BD-C30ED5AE9B48/signal-2020-12-02-132221.jpeg

2020-12-02 13:22:21(UTC+1)

Källinformation:
00008030-00061D3E34D2802E_files_partial-afu.zip/private/var/mobile/Containers/Shared/AppGroup/FA25AB6B-0B24-4C84-9FE0-FEF02B59CA5E/grdb/signal.sqlite/signal.sqlite.decrypted : 0x47DB8C (Tabell: model_TSInteraction, model_OWSUserProfile, Storlek: 10760192 bytes)
00008030-00061D3E34D2802E_files_partial-afu.zip/private/var/mobile/Containers/Shared/AppGroup/FA25AB6B-0B24-4C84-9FE0-FEF02B59CA5E/Attachments/283853EE-1E04-4B0B-A3BD-C30ED5AE9B48/signal-2020-12-02-132221.jpeg : (Storlek: 247792 bytes)

+46702448472 big boy

Bror ja kan lösa mdma och hash men hur mycket vill dom köpa för i Åre

2020-12-02 13:45:21(UTC+1)

Källinformation:
00008030-00061D3E34D2802E_files_partial-afu.zip/private/var/mobile/Containers/Shared/AppGroup/FA25AB6B-0B24-4C84-9FE0-FEF02B59CA5E/grdb/signal.sqlite/signal.sqlite.decrypted : 0x47D997 (Tabell: model_TSInteraction, model_OWSUserProfile, Storlek: 10760192 bytes)

+46707922327 Kalle mocro (owner)

Bror

2020-12-04 03:22:20(UTC+1)

Källinformation:
00008030-00061D3E34D2802E_files_partial-afu.zip/private/var/mobile/Containers/Shared/AppGroup/FA25AB6B-0B24-4C84-9FE0-FEF02B59CA5E/grdb/signal.sqlite/signal.sqlite.decrypted : 0x48E9FF (Tabell: model_TSInteraction, model_OWSUserProfile, Storlek: 10760192 bytes)

+46707922327 Kalle mocro (owner)

Har en kille som vill ha 3/4 hg

2020-12-04 03:22:30(UTC+1)

Källinformation:
00008030-00061D3E34D2802E_files_partial-afu.zip/private/var/mobile/Containers/Shared/AppGroup/FA25AB6B-0B24-4C84-9FE0-FEF02B59CA5E/grdb/signal.sqlite/signal.sqlite.decrypted : 0x48E45B (Tabell: model_TSInteraction, model_OWSUserProfile, Storlek: 10760192 bytes)

2020-12-02

+46707922327 Kalle mocro (owner)

Vi kör

2020-11-29 19:58:00(UTC+1)

Källinformation: 00008030-00061D3E34D2802E_files_partial-afu.zip/private/var/mobile/Containers/Shared/AppGroup/FA25AB6B-0B24-4C84-9FE0-FEF02B59CA5E/grdb/signal.sqlite/signal.sqlite.decrypted : 0x3FF504 (Tabell: model_TSInteraction, model_OWSUserProfile, Storlek: 10760192 bytes)

+46735864791 Toni

Perfekt bro

2020-11-29 19:59:23(UTC+1)

Källinformation: 00008030-00061D3E34D2802E_files_partial-afu.zip/private/var/mobile/Containers/Shared/AppGroup/FA25AB6B-0B24-4C84-9FE0-FEF02B59CA5E/grdb/signal.sqlite/signal.sqlite.decrypted : 0x3FF34C (Tabell: model_TSInteraction, model_OWSUserProfile, Storlek: 10760192 bytes)

+46735864791 Toni

Kolla vilken dag bro så jag kan säga till min kusin att åka ditt

2020-11-29 20:04:31(UTC+1)

Källinformation: 00008030-00061D3E34D2802E_files_partial-afu.zip/private/var/mobile/Containers/Shared/AppGroup/FA25AB6B-0B24-4C84-9FE0-FEF02B59CA5E/grdb/signal.sqlite/signal.sqlite.decrypted : 0x3FF15E (Tabell: model_TSInteraction, model_OWSUserProfile, Storlek: 10760192 bytes)

+46735864791 Toni

Också

2020-11-29 20:04:33(UTC+1)

Källinformation: 00008030-00061D3E34D2802E_files_partial-afu.zip/private/var/mobile/Containers/Shared/AppGroup/FA25AB6B-0B24-4C84-9FE0-FEF02B59CA5E/grdb/signal.sqlite/signal.sqlite.decrypted : 0x403E69 (Tabell: model_TSInteraction, model_OWSUserProfile, Storlek: 10760192 bytes)

+46707922327 Kalle mocro (owner)

Brir

2020-11-30 12:34:37(UTC+1)

Källinformation: 00008030-00061D3E34D2802E_files_partial-afu.zip/private/var/mobile/Containers/Shared/AppGroup/FA25AB6B-0B24-4C84-9FE0-FEF02B59CA5E/grdb/signal.sqlite/signal.sqlite.decrypted : 0x416A93 (Tabell: model_TSInteraction, model_OWSUserProfile, Storlek: 10760192 bytes)

+46707922327 Kalle mocro (owner)

Kan dom levera också

2020-11-30 12:34:42(UTC+1)

Källinformation: 00008030-00061D3E34D2802E_files_partial-afu.zip/private/var/mobile/Containers/Shared/AppGroup/FA25AB6B-0B24-4C84-9FE0-FEF02B59CA5E/grdb/signal.sqlite/signal.sqlite.decrypted : 0x4164F9 (Tabell: model_TSInteraction, model_OWSUserProfile, Storlek: 10760192 bytes)

+46707922327 Kalle mocro (owner)

5 utanför Stockholm

2020-11-30 12:34:49(UTC+1)

Källinformation: 00008030-00061D3E34D2802E_files_partial-afu.zip/private/var/mobile/Containers/Shared/AppGroup/FA25AB6B-0B24-4C84-9FE0-FEF02B59CA5E/grdb/signal.sqlite/signal.sqlite.decrypted : 0x41FA83 (Tabell: model_TSInteraction, model_OWSUserProfile, Storlek: 10760192 bytes)

+46735864791 Toni

Var nånstans

2020-11-30 12:34:55(UTC+1)

Källinformation:
00008030-00061D3E34D2802E_files_partial-afu.zip/private/var/mobile/Containers/Shared/AppGroup/FA25AB6B-0B24-4C84-9FE0-FEF02B59CA5E/grdb/signal.sqlite/signal.sqlite.decrypted : 0x41F8C9 (Tabell: model_TSInteraction, model_OWSUserProfile, Storlek: 10760192 bytes)

+46707922327 Kalle mocro (owner)

Allmänt

2020-11-30 12:35:07(UTC+1)

Källinformation:
00008030-00061D3E34D2802E_files_partial-afu.zip/private/var/mobile/Containers/Shared/AppGroup/FA25AB6B-0B24-4C84-9FE0-FEF02B59CA5E/grdb/signal.sqlite/signal.sqlite.decrypted : 0x41F33E (Tabell: model_TSInteraction, model_OWSUserProfile, Storlek: 10760192 bytes)

+46707922327 Kalle mocro (owner)

Har folk

2020-11-30 12:35:10(UTC+1)

Källinformation:
00008030-00061D3E34D2802E_files_partial-afu.zip/private/var/mobile/Containers/Shared/AppGroup/FA25AB6B-0B24-4C84-9FE0-FEF02B59CA5E/grdb/signal.sqlite/signal.sqlite.decrypted : 0x420A8F (Tabell: model_TSInteraction, model_OWSUserProfile, Storlek: 10760192 bytes)

+46707922327 Kalle mocro (owner)

Lite här och där

2020-11-30 12:35:16(UTC+1)

Källinformation:
00008030-00061D3E34D2802E_files_partial-afu.zip/private/var/mobile/Containers/Shared/AppGroup/FA25AB6B-0B24-4C84-9FE0-FEF02B59CA5E/grdb/signal.sqlite/signal.sqlite.decrypted : 0x4204F8 (Tabell: model_TSInteraction, model_OWSUserProfile, Storlek: 10760192 bytes)

+46735864791 Toni

Ja fast minst 5

2020-11-30 12:35:21(UTC+1)

Källinformation:
00008030-00061D3E34D2802E_files_partial-afu.zip/private/var/mobile/Containers/Shared/AppGroup/FA25AB6B-0B24-4C84-9FE0-FEF02B59CA5E/grdb/signal.sqlite/signal.sqlite.decrypted : 0x42033C (Tabell: model_TSInteraction, model_OWSUserProfile, Storlek: 10760192 bytes)

+46735864791 Toni

Då

2020-11-30 12:35:24(UTC+1)

Källinformation:
00008030-00061D3E34D2802E_files_partial-afu.zip/private/var/mobile/Containers/Shared/AppGroup/FA25AB6B-0B24-4C84-9FE0-FEF02B59CA5E/grdb/signal.sqlite/signal.sqlite.decrypted : 0x42018E (Tabell: model_TSInteraction, model_OWSUserProfile, Storlek: 10760192 bytes)

+46707922327 Kalle mocro (owner)

Ja

2020-11-30 12:35:30(UTC+1)

Källinformation:
00008030-00061D3E34D2802E_files_partial-afu.zip/private/var/mobile/Containers/Shared/AppGroup/FA25AB6B-0B24-4C84-9FE0-FEF02B59CA5E/grdb/signal.sqlite/signal.sqlite.decrypted : 0x423A95 (Tabell: model_TSInteraction, model_OWSUserProfile, Storlek: 10760192 bytes)

+46707922327 Kalle mocro (owner)

De jag brukar

2020-11-30 12:35:37(UTC+1)

Källinformation:
00008030-00061D3E34D2802E_files_partial-afu.zip/private/var/mobile/Containers/Shared/AppGroup/FA25AB6B-0B24-4C84-9FE0-FEF02B59CA5E/grdb/signal.sqlite/signal.sqlite.decrypted : 0x423503 (Tabell: model_TSInteraction, model_OWSUserProfile, Storlek: 10760192 bytes)

+46707922327 Kalle mocro (owner)

Köra 5 upp

2020-11-30 12:35:44(UTC+1)

Källinformation:
00008030-00061D3E34D2802E_files_partial-afu.zip/private/var/mobile/Containers/Shared/AppGroup/FA25AB6B-0B24-4C84-9FE0-FEF02B59CA5E/grdb/signal.sqlite/signal.sqlite.decrypted : 0x424A8C (Tabell: model_TSInteraction, model_OWSUserProfile, Storlek: 10760192 bytes)

+46735864791 Toni

Ja exakt

2020-11-30 12:35:50(UTC+1)

Källinformation:
00008030-00061D3E34D2802E_files_partial-afu.zip/private/var/mobile/Containers/Shared/AppGroup/FA25AB6B-0B24-4C84-9FE0-FEF02B59CA5E/grdb/signal.sqlite/signal.sqlite.decrypted : 0x4248D7 (Tabell: model_TSInteraction, model_OWSUserProfile, Storlek: 10760192 bytes)

+46707922327 Kalle mocro (owner)

Men va e hans gräns för har folk

2020-11-30 12:36:11(UTC+1)

Källinformation:
00008030-00061D3E34D2802E_files_partial-afu.zip/private/var/mobile/Containers/Shared/AppGroup/FA25AB6B-0B24-4C84-9FE0-FEF02B59CA5E/grdb/signal.sqlite/signal.sqlite.decrypted : 0x424332 (Tabell: model_TSInteraction, model_OWSUserProfile, Storlek: 10760192 bytes)

+46707922327 Kalle mocro (owner)

Uppe i Åre

2020-11-30 12:36:14(UTC+1)

Källinformation:
00008030-00061D3E34D2802E_files_partial-afu.zip/private/var/mobile/Containers/Shared/AppGroup/FA25AB6B-0B24-4C84-9FE0-FEF02B59CA5E/grdb/signal.sqlite/signal.sqlite.decrypted : 0x426A8C (Tabell: model_TSInteraction, model_OWSUserProfile, Storlek: 10760192 bytes)

+46707922327 Kalle mocro (owner)

Som

2020-11-30 12:36:19(UTC+1)

Källinformation:
00008030-00061D3E34D2802E_files_partial-afu.zip/private/var/mobile/Containers/Shared/AppGroup/FA25AB6B-0B24-4C84-9FE0-FEF02B59CA5E/grdb/signal.sqlite/signal.sqlite.decrypted : 0x426504 (Tabell: model_TSInteraction, model_OWSUserProfile, Storlek: 10760192 bytes)

+46707922327 Kalle mocro (owner)

Vill ha dår dom ska ta in till

2020-11-30 12:36:31(UTC+1)

Källinformation:
00008030-00061D3E34D2802E_files_partial-afu.zip/private/var/mobile/Containers/Shared/AppGroup/FA25AB6B-0B24-4C84-9FE0-FEF02B59CA5E/grdb/signal.sqlite/signal.sqlite.decrypted : 0x4254EE (Tabell: model_TSInteraction, model_OWSUserProfile, Storlek: 10760192 bytes)

+46707922327 Kalle mocro (owner)

Norge

2020-11-30 12:36:32(UTC+1)

Källinformation:
00008030-00061D3E34D2802E_files_partial-afu.zip/private/var/mobile/Containers/Shared/AppGroup/FA25AB6B-0B24-4C84-9FE0-FEF02B59CA5E/grdb/signal.sqlite/signal.sqlite.decrypted : 0x425A92 (Tabell: model_TSInteraction, model_OWSUserProfile, Storlek: 10760192 bytes)

+46707922327 Kalle mocro (owner)

De några norrmän

2020-11-30 12:36:48(UTC+1)

Källinformation:
00008030-00061D3E34D2802E_files_partial-afu.zip/private/var/mobile/Containers/Shared/AppGroup/FA25AB6B-0B24-4C84-9FE0-FEF02B59CA5E/grdb/signal.sqlite/signal.sqlite.decrypted : 0x427A85 (Tabell: model_TSInteraction, model_OWSUserProfile, Storlek: 10760192 bytes)

+46707922327 Kalle mocro (owner)

Dom kan komma över

2020-11-30 12:36:56(UTC+1)

Källinformation:
00008030-00061D3E34D2802E_files_partial-afu.zip/private/var/mobile/Containers/Shared/AppGroup/FA25AB6B-0B24-4C84-9FE0-FEF02B59CA5E/grdb/signal.sqlite/signal.sqlite.decrypted : 0x4274ED (Tabell: model_TSInteraction, model_OWSUserProfile, Storlek: 10760192 bytes)

+46707922327 Kalle mocro (owner)

Till oss

2020-11-30 12:37:00(UTC+1)

Källinformation:
00008030-00061D3E34D2802E_files_partial-afu.zip/private/var/mobile/Containers/Shared/AppGroup/FA25AB6B-0B24-4C84-9FE0-FEF02B59CA5E/grdb/signal.sqlite/signal.sqlite.decrypted : 0x428A8F (Tabell: model_TSInteraction, model_OWSUserProfile, Storlek: 10760192 bytes)

+46707922327 Kalle mocro (owner)

I sverige

2020-11-30 12:37:04(UTC+1)

Källinformation:
00008030-00061D3E34D2802E_files_partial-afu.zip/private/var/mobile/Containers/Shared/AppGroup/FA25AB6B-0B24-4C84-9FE0-FEF02B59CA5E/grdb/signal.sqlite/signal.sqlite.decrypted : 0x428501 (Tabell: model_TSInteraction, model_OWSUserProfile, Storlek: 10760192 bytes)

+46735864791 Toni

Ja de lugnt om dom gör affärerna där bror sen e de på deras risk

2020-11-30 12:37:23(UTC+1)

Källinformation:
00008030-00061D3E34D2802E_files_partial-afu.zip/private/var/mobile/Containers/Shared/AppGroup/FA25AB6B-0B24-4C84-9FE0-FEF02B59CA5E/grdb/signal.sqlite/signal.sqlite.decrypted : 0x428310 (Tabell: model_TSInteraction, model_OWSUserProfile, Storlek: 10760192 bytes)

+46707922327 Kalle mocro (owner)

Ja

2020-11-30 12:37:30(UTC+1)

Källinformation:
00008030-00061D3E34D2802E_files_partial-afu.zip/private/var/mobile/Containers/Shared/AppGroup/FA25AB6B-0B24-4C84-9FE0-FEF02B59CA5E/grdb/signal.sqlite/signal.sqlite.decrypted : 0x42AA95 (Tabell: model_TSInteraction, model_OWSUserProfile, Storlek: 10760192 bytes)

+46707922327 Kalle mocro (owner)

Dom kommer över broder

2020-11-30 12:37:35(UTC+1)

Källinformation:
00008030-00061D3E34D2802E_files_partial-afu.zip/private/var/mobile/Containers/Shared/AppGroup/FA25AB6B-0B24-4C84-9FE0-FEF02B59CA5E/grdb/signal.sqlite/signal.sqlite.decrypted : 0x42A4F9 (Tabell: model_TSInteraction, model_OWSUserProfile, Storlek: 10760192 bytes)

+46707922327 Kalle mocro (owner)

Till Sverige

2020-11-30 12:37:40(UTC+1)

Källinformation:
00008030-00061D3E34D2802E_files_partial-afu.zip/private/var/mobile/Containers/Shared/AppGroup/FA25AB6B-0B24-4C84-9FE0-FEF02B59CA5E/grdb/signal.sqlite/signal.sqlite.decrypted : 0x42DA8B (Tabell: model_TSInteraction, model_OWSUserProfile, Storlek: 10760192 bytes)

+46707922327 Kalle mocro (owner)

I Åre

2020-11-30 12:37:47(UTC+1)

Källinformation:
00008030-00061D3E34D2802E_files_partial-afu.zip/private/var/mobile/Containers/Shared/AppGroup/FA25AB6B-0B24-4C84-9FE0-FEF02B59CA5E/grdb/signal.sqlite/signal.sqlite.decrypted : 0x42D343 (Tabell: model_TSInteraction, model_OWSUserProfile, Storlek: 10760192 bytes)

+46735864791 Toni

Ja då de bra bror

2020-11-30 12:37:49(UTC+1)

Källinformation:
00008030-00061D3E34D2802E_files_partial-afu.zip/private/var/mobile/Containers/Shared/AppGroup/FA25AB6B-0B24-4C84-9FE0-FEF02B59CA5E/grdb/signal.sqlite/signal.sqlite.decrypted : 0x42D8CC (Tabell: model_TSInteraction, model_OWSUserProfile, Storlek: 10760192 bytes)

+46707922327 Kalle mocro (owner)

Ok bästa jag ska snacka med dom nu

2020-11-30 12:38:02(UTC+1)

Källinformation:
00008030-00061D3E34D2802E_files_partial-afu.zip/private/var/mobile/Containers/Shared/AppGroup/FA25AB6B-0B24-4C84-9FE0-FEF02B59CA5E/grdb/signal.sqlite/signal.sqlite.decrypted : 0x42FA74 (Tabell: model_TSInteraction, model_OWSUserProfile, Storlek: 10760192 bytes)

+46735864791 Toni

Okej bror

2020-11-30 12:38:22(UTC+1)

Källinformation:
00008030-00061D3E34D2802E_files_partial-afu.zip/private/var/mobile/Containers/Shared/AppGroup/FA25AB6B-0B24-4C84-9FE0-FEF02B59CA5E/grdb/signal.sqlite/signal.sqlite.decrypted : 0x42F8BE (Tabell: model_TSInteraction, model_OWSUserProfile, Storlek: 10760192 bytes)

+46707922327 Kalle mocro (owner)

Jag löser

2020-11-30 12:40:20(UTC+1)

Källinformation:
00008030-00061D3E34D2802E_files_partial-afu.zip/private/var/mobile/Containers/Shared/AppGroup/FA25AB6B-0B24-4C84-9FE0-FEF02B59CA5E/grdb/signal.sqlite/signal.sqlite.decrypted : 0x42F331 (Tabell: model_TSInteraction, model_OWSUserProfile, Storlek: 10760192 bytes)

+46707922327 Kalle mocro (owner)

Vi börjar

2020-11-30 12:40:25(UTC+1)

Källinformation:
00008030-00061D3E34D2802E_files_partial-afu.zip/private/var/mobile/Containers/Shared/AppGroup/FA25AB6B-0B24-4C84-9FE0-FEF02B59CA5E/grdb/signal.sqlite/signal.sqlite.decrypted : 0x42EA8D (Tabell: model_TSInteraction, model_OWSUserProfile, Storlek: 10760192 bytes)

+46707922327 Kalle mocro (owner)

Levera till dom där i Åre 5 st vill dom

2020-11-30 12:40:34(UTC+1)

Källinformation:
00008030-00061D3E34D2802E_files_partial-afu.zip/private/var/mobile/Containers/Shared/AppGroup/FA25AB6B-0B24-4C84-9FE0-FEF02B59CA5E/grdb/signal.sqlite/signal.sqlite.decrypted : 0x42E4DF (Tabell: model_TSInteraction, model_OWSUserProfile, Storlek: 10760192 bytes)

+46707922327 Kalle mocro (owner)

Ha

2020-11-30 12:40:34(UTC+1)

Källinformation:
00008030-00061D3E34D2802E_files_partial-afu.zip/private/var/mobile/Containers/Shared/AppGroup/FA25AB6B-0B24-4C84-9FE0-FEF02B59CA5E/grdb/signal.sqlite/signal.sqlite.decrypted : 0x430A95 (Tabell: model_TSInteraction, model_OWSUserProfile, Storlek: 10760192 bytes)

+46735864791 Toni

Okej bror

2020-11-30 12:40:49(UTC+1)

Källinformation:
00008030-00061D3E34D2802E_files_partial-afu.zip/private/var/mobile/Containers/Shared/AppGroup/FA25AB6B-0B24-4C84-9FE0-FEF02B59CA5E/grdb/signal.sqlite/signal.sqlite.decrypted : 0x4308DF (Tabell: model_TSInteraction, model_OWSUserProfile, Storlek: 10760192 bytes)

+46707922327 Kalle mocro (owner)

Så skriv

2020-11-30 12:40:50(UTC+1)

Källinformation:
00008030-00061D3E34D2802E_files_partial-afu.zip/private/var/mobile/Containers/Shared/AppGroup/FA25AB6B-0B24-4C84-9FE0-FEF02B59CA5E/grdb/signal.sqlite/signal.sqlite.decrypted : 0x430353 (Tabell: model_TSInteraction, model_OWSUserProfile, Storlek: 10760192 bytes)

+46707922327 Kalle mocro (owner)

Till din kontakt

2020-11-30 12:40:53(UTC+1)

Källinformation:
00008030-00061D3E34D2802E_files_partial-afu.zip/private/var/mobile/Containers/Shared/AppGroup/FA25AB6B-0B24-4C84-9FE0-FEF02B59CA5E/grdb/signal.sqlite/signal.sqlite.decrypted : 0x431A87 (Tabell: model_TSInteraction, model_OWSUserProfile, Storlek: 10760192 bytes)

+46707922327 Kalle mocro (owner)

O säg till mig bram

2020-11-30 12:40:57(UTC+1)

Källinformation:
00008030-00061D3E34D2802E_files_partial-afu.zip/private/var/mobile/Containers/Shared/AppGroup/FA25AB6B-0B24-4C84-9FE0-FEF02B59CA5E/grdb/signal.sqlite/signal.sqlite.decrypted : 0x4314EE (Tabell: model_TSInteraction, model_OWSUserProfile, Storlek: 10760192 bytes)

+46735864791 Toni

Jag har tp bror ska se hur mycket dom vill ha

2020-11-30 12:41:03(UTC+1)

Källinformation:
00008030-00061D3E34D2802E_files_partial-afu.zip/private/var/mobile/Containers/Shared/AppGroup/FA25AB6B-0B24-4C84-9FE0-FEF02B59CA5E/grdb/signal.sqlite/signal.sqlite.decrypted : 0x431314 (Tabell: model_TSInteraction, model_OWSUserProfile, Storlek: 10760192 bytes)

+46707922327 Kalle mocro (owner)

Dom andra i Stockholm

2020-11-30 12:41:03(UTC+1)

Källinformation:
00008030-00061D3E34D2802E_files_partial-afu.zip/private/var/mobile/Containers/Shared/AppGroup/FA25AB6B-0B24-4C84-9FE0-FEF02B59CA5E/grdb/signal.sqlite/signal.sqlite.decrypted : 0x437A82 (Tabell: model_TSInteraction, model_OWSUserProfile, Storlek: 10760192 bytes)

+46735864791 Toni

De jag som måste betala tp bror

2020-11-30 12:41:09(UTC+1)

Källinformation:
00008030-00061D3E34D2802E_files_partial-afu.zip/private/var/mobile/Containers/Shared/AppGroup/FA25AB6B-0B24-4C84-9FE0-FEF02B59CA5E/grdb/signal.sqlite/signal.sqlite.decrypted : 0x4378B5 (Tabell: model_TSInteraction, model_OWSUserProfile, Storlek: 10760192 bytes)

+46707922327 Kalle mocro (owner)

Ingne fara vi löser de

2020-11-30 12:41:20(UTC+1)

Källinformation:
00008030-00061D3E34D2802E_files_partial-afu.zip/private/var/mobile/Containers/Shared/AppGroup/FA25AB6B-0B24-4C84-9FE0-FEF02B59CA5E/grdb/signal.sqlite/signal.sqlite.decrypted : 0x43731B (Tabell: model_TSInteraction, model_OWSUserProfile, Storlek: 10760192 bytes)

+46707922327 Kalle mocro (owner)

Dd kommer bli bra

2020-11-30 12:41:27(UTC+1)

Källinformation:
00008030-00061D3E34D2802E_files_partial-afu.zip/private/var/mobile/Containers/Shared/AppGroup/FA25AB6B-0B24-4C84-9FE0-FEF02B59CA5E/grdb/signal.sqlite/signal.sqlite.decrypted : 0x43AA86 (Tabell: model_TSInteraction, model_OWSUserProfile, Storlek: 10760192 bytes)

+46707922327 Kalle mocro (owner)

Broder

2020-11-30 12:41:29(UTC+1)

Källinformation:
00008030-00061D3E34D2802E_files_partial-afu.zip/private/var/mobile/Containers/Shared/AppGroup/FA25AB6B-0B24-4C84-9FE0-FEF02B59CA5E/grdb/signal.sqlite/signal.sqlite.decrypted : 0x43A507 (Tabell: model_TSInteraction, model_OWSUserProfile, Storlek: 10760192 bytes)

+46707922327 Kalle mocro (owner)

Kostnader

2020-11-30 12:41:32(UTC+1)

Källinformation:
00008030-00061D3E34D2802E_files_partial-afu.zip/private/var/mobile/Containers/Shared/AppGroup/FA25AB6B-0B24-4C84-9FE0-FEF02B59CA5E/grdb/signal.sqlite/signal.sqlite.decrypted : 0x43BA8E (Tabell: model_TSInteraction, model_OWSUserProfile, Storlek: 10760192 bytes)

+46707922327 Kalle mocro (owner)

Som jag har fastnat på har haft 3 veckor

2020-12-11 13:44:52(UTC+1)

Källinformation: 00008030-00061D3E34D2802E_files_partial-afu.zip/private/var/mobile/Containers/Shared/AppGroup/FA25AB6B-0B24-4C84-9FE0-FEF02B59CA5E/grdb/signal.sqlite/signal.sqlite.decrypted : 0x602A6E (Tabell: model_TSInteraction, model_OWSUserProfile, Storlek: 10760192 bytes)

+46707922327 Kalle mocro (owner)

Skit jobbig blir ej av med den

2020-12-11 13:45:04(UTC+1)

Källinformation: 00008030-00061D3E34D2802E_files_partial-afu.zip/private/var/mobile/Containers/Shared/AppGroup/FA25AB6B-0B24-4C84-9FE0-FEF02B59CA5E/grdb/signal.sqlite/signal.sqlite.decrypted : 0x6024C7 (Tabell: model_TSInteraction, model_OWSUserProfile, Storlek: 10760192 bytes)

+46707922327 Kalle mocro (owner)

Vill ba bli av med den skickar fan de för inköpspris

2020-12-11 13:45:18(UTC+1)

Källinformation: 00008030-00061D3E34D2802E_files_partial-afu.zip/private/var/mobile/Containers/Shared/AppGroup/FA25AB6B-0B24-4C84-9FE0-FEF02B59CA5E/grdb/signal.sqlite/signal.sqlite.decrypted : 0x603A61 (Tabell: model_TSInteraction, model_OWSUserProfile, Storlek: 10760192 bytes)

+46736755184 A

Skicka med ett test av den ska göra reklam om den här kanske man kan slänga på den på några akhi

2020-12-11 13:45:36(UTC+1)

Källinformation: 00008030-00061D3E34D2802E_files_partial-afu.zip/private/var/mobile/Containers/Shared/AppGroup/FA25AB6B-0B24-4C84-9FE0-FEF02B59CA5E/grdb/signal.sqlite/signal.sqlite.decrypted : 0x60384A (Tabell: model_TSInteraction, model_OWSUserProfile, Storlek: 10760192 bytes)

+46707922327 Kalle mocro (owner)

För har för mkt abi har 2 kassar av den bra och 500 g av den keffa

2020-12-11 13:45:46(UTC+1)

Källinformation: 00008030-00061D3E34D2802E_files_partial-afu.zip/private/var/mobile/Containers/Shared/AppGroup/FA25AB6B-0B24-4C84-9FE0-FEF02B59CA5E/grdb/signal.sqlite/signal.sqlite.decrypted : 0x60327E (Tabell: model_TSInteraction, model_OWSUserProfile, Storlek: 10760192 bytes)

+46707922327 Kalle mocro (owner)

Och får in igen 3 kassar av bra nästa vecka

2020-12-11 13:46:11(UTC+1)

Källinformation: 00008030-00061D3E34D2802E_files_partial-afu.zip/private/var/mobile/Containers/Shared/AppGroup/FA25AB6B-0B24-4C84-9FE0-FEF02B59CA5E/grdb/signal.sqlite/signal.sqlite.decrypted : 0x60543E (Tabell: model_TSInteraction, model_OWSUserProfile, Storlek: 10760192 bytes)

+46707922327 Kalle mocro (owner)

Sho bram

2020-12-11 14:49:53(UTC+1)

Källinformation: 00008030-00061D3E34D2802E_files_partial-afu.zip/private/var/mobile/Containers/Shared/AppGroup/FA25AB6B-0B24-4C84-9FE0-FEF02B59CA5E/grdb/signal.sqlite/signal.sqlite.decrypted : 0x605A8F (Tabell: model_TSInteraction, model_OWSUserProfile, Storlek: 10760192 bytes)

2021-01-10

+46707922327 Kalle mocro (owner)

Bror denna 40 lax hg bra abi

2020-12-25 02:57:15(UTC+1)

Källinformation:
00008030-00061D3E34D2802E_files_partial-afu.zip/private/var/mobile/Containers/Shared/AppGroup/FA25AB6B-0B24-4C84-9FE0-FEF02B59CA5E/grdb/signal.sqlite/signal.sqlite.decrypted : 0x867A7B (Tabell: model_TSInteraction, model_OWSUserProfile, Storlek: 10760192 bytes)

+46707922327 Kalle mocro (owner)

Bror

2021-01-07 19:18:55(UTC+1)

Källinformation:
00008030-00061D3E34D2802E_files_partial-afu.zip/private/var/mobile/Containers/Shared/AppGroup/FA25AB6B-0B24-4C84-9FE0-FEF02B59CA5E/grdb/signal.sqlite/signal.sqlite.decrypted : 0x8E2A93 (Tabell: model_TSInteraction, model_OWSUserProfile, Storlek: 10760192 bytes)

+46707922327 Kalle mocro (owner)

Skick adress

2021-01-07 20:23:58(UTC+1)

Källinformation:
00008030-00061D3E34D2802E_files_partial-afu.zip/private/var/mobile/Containers/Shared/AppGroup/FA25AB6B-0B24-4C84-9FE0-FEF02B59CA5E/grdb/signal.sqlite/signal.sqlite.decrypted : 0x8EDA8B (Tabell: model_TSInteraction, model_OWSUserProfile, Storlek: 10760192 bytes)

+46702448472 big boy

Vad händer

2021-01-07 20:51:41(UTC+1)

Källinformation:
00008030-00061D3E34D2802E_files_partial-afu.zip/private/var/mobile/Containers/Shared/AppGroup/FA25AB6B-0B24-4C84-9FE0-FEF02B59CA5E/grdb/signal.sqlite/signal.sqlite.decrypted : 0x8ED4A7 (Tabell: model_TSInteraction, model_OWSUserProfile, Storlek: 10760192 bytes)

+46707922327 Kalle mocro (owner)

Bror skcika ner han

2021-01-07 21:06:19(UTC+1)

Källinformation:
00008030-00061D3E34D2802E_files_partial-afu.zip/private/var/mobile/Containers/Shared/AppGroup/FA25AB6B-0B24-4C84-9FE0-FEF02B59CA5E/grdb/signal.sqlite/signal.sqlite.decrypted : 0x8F1A84 (Tabell: model_TSInteraction, model_OWSUserProfile, Storlek: 10760192 bytes)

+46707922327 Kalle mocro (owner)

????

2021-01-07 21:15:45(UTC+1)

Källinformation:
00008030-00061D3E34D2802E_files_partial-afu.zip/private/var/mobile/Containers/Shared/AppGroup/FA25AB6B-0B24-4C84-9FE0-FEF02B59CA5E/grdb/signal.sqlite/signal.sqlite.decrypted : 0x8F10CF (Tabell: model_TSInteraction, model_OWSUserProfile, Storlek: 10760192 bytes)

+46707922327 Kalle mocro (owner)

Bror

2021-01-09 23:42:21(UTC+1)

Källinformation:
00008030-00061D3E34D2802E_files_partial-afu.zip/private/var/mobile/Containers/Shared/AppGroup/FA25AB6B-0B24-4C84-9FE0-FEF02B59CA5E/grdb/signal.sqlite/signal.sqlite.decrypted : 0x9024B7 (Tabell: model_TSInteraction, model_OWSUserProfile, Storlek: 10760192 bytes)

+46707922327 Kalle mocro (owner)

Ska jag ta sista 35

2021-01-09 23:42:35(UTC+1)

Källinformation:
00008030-00061D3E34D2802E_files_partial-afu.zip/private/var/mobile/Containers/Shared/AppGroup/FA25AB6B-0B24-4C84-9FE0-FEF02B59CA5E/grdb/signal.sqlite/signal.sqlite.decrypted : 0x904A84 (Tabell: model_TSInteraction, model_OWSUserProfile, Storlek: 10760192 bytes)

+46707922327 Kalle mocro (owner)

??

2021-01-09 23:42:39(UTC+1)

Källinformation:
00008030-00061D3E34D2802E_files_partial-afu.zip/private/var/mobile/Containers/Shared/AppGroup/FA25AB6B-0B24-4C84-9FE0-FEF02B59CA5E/grdb/signal.sqlite/signal.sqlite.decrypted : 0x9044F9 (Tabell: model_TSInteraction, model_OWSUserProfile, Storlek: 10760192 bytes)

+46702448472 big boy

Ja gör det

2021-01-09 23:43:23(UTC+1)

Källinformation:
00008030-00061D3E34D2802E_files_partial-afu.zip/private/var/mobile/Containers/Shared/AppGroup/FA25AB6B-0B24-4C84-9FE0-FEF02B59CA5E/grdb/signal.sqlite/signal.sqlite.decrypted : 0x90433D (Tabell: model_TSInteraction, model_OWSUserProfile, Storlek: 10760192 bytes)

+46702448472 big boy

Nu eller

2021-01-09 23:43:32(UTC+1)

Källinformation:
00008030-00061D3E34D2802E_files_partial-afu.zip/private/var/mobile/Containers/Shared/AppGroup/FA25AB6B-0B24-4C84-9FE0-FEF02B59CA5E/grdb/signal.sqlite/signal.sqlite.decrypted : 0x904186 (Tabell: model_TSInteraction, model_OWSUserProfile, Storlek: 10760192 bytes)

+46707922327 Kalle mocro (owner)

Aah

2021-01-09 23:43:56(UTC+1)

Källinformation:
00008030-00061D3E34D2802E_files_partial-afu.zip/private/var/mobile/Containers/Shared/AppGroup/FA25AB6B-0B24-4C84-9FE0-FEF02B59CA5E/grdb/signal.sqlite/signal.sqlite.decrypted : 0x903A94 (Tabell: model_TSInteraction, model_OWSUserProfile, Storlek: 10760192 bytes)

+46707922327 Kalle mocro (owner)

Men Ey imrogon

2021-01-09 23:44:00(UTC+1)

Källinformation:
00008030-00061D3E34D2802E_files_partial-afu.zip/private/var/mobile/Containers/Shared/AppGroup/FA25AB6B-0B24-4C84-9FE0-FEF02B59CA5E/grdb/signal.sqlite/signal.sqlite.decrypted : 0x9034FD (Tabell: model_TSInteraction, model_OWSUserProfile, Storlek: 10760192 bytes)

+46707922327 Kalle mocro (owner)

Kan du lösa 2 bricks

2021-01-09 23:44:07(UTC+1)

Källinformation:
00008030-00061D3E34D2802E_files_partial-afu.zip/private/var/mobile/Containers/Shared/AppGroup/FA25AB6B-0B24-4C84-9FE0-FEF02B59CA5E/grdb/signal.sqlite/signal.sqlite.decrypted : 0x906A82 (Tabell: model_TSInteraction, model_OWSUserProfile, Storlek: 10760192 bytes)

+46707922327 Kalle mocro (owner)

Till min vän

2021-01-09 23:44:10(UTC+1)

Källinformation:
00008030-00061D3E34D2802E_files_partial-afu.zip/private/var/mobile/Containers/Shared/AppGroup/FA25AB6B-0B24-4C84-9FE0-FEF02B59CA5E/grdb/signal.sqlite/signal.sqlite.decrypted : 0x9064EC (Tabell: model_TSInteraction, model_OWSUserProfile, Storlek: 10760192 bytes)

+46702448472 big boy

Ja kan skrev till brorsan nyss han ska se nu

2021-01-09 23:44:28(UTC+1)

Källinformation:
00008030-00061D3E34D2802E_files_partial-afu.zip/private/var/mobile/Containers/Shared/AppGroup/FA25AB6B-0B24-4C84-9FE0-FEF02B59CA5E/grdb/signal.sqlite/signal.sqlite.decrypted : 0x90630F (Tabell: model_TSInteraction, model_OWSUserProfile, Storlek: 10760192 bytes)

+46702448472 big boy

Han ger svar imorgon

2021-01-09 23:44:36(UTC+1)

Källinformation:
00008030-00061D3E34D2802E_files_partial-afu.zip/private/var/mobile/Containers/Shared/AppGroup/FA25AB6B-0B24-4C84-9FE0-FEF02B59CA5E/grdb/signal.sqlite/signal.sqlite.decrypted : 0x90614C (Tabell: model_TSInteraction, model_OWSUserProfile, Storlek: 10760192 bytes)

+46702448472 big boy

Men vilken tid hämtar du 35g imorgon

2021-01-09 23:44:51(UTC+1)

Källinformation:
00008030-00061D3E34D2802E_files_partial-afu.zip/private/var/mobile/Containers/Shared/AppGroup/FA25AB6B-0B24-4C84-9FE0-FEF02B59CA5E/grdb/signal.sqlite/signal.sqlite.decrypted : 0x90AE4A (Tabell: model_TSInteraction, model_OWSUserProfile, Storlek: 10760192 bytes)

+46707922327 Kalle mocro (owner)

När kan ni?

2021-01-09 23:45:05(UTC+1)

Källinformation:
00008030-00061D3E34D2802E_files_partial-afu.zip/private/var/mobile/Containers/Shared/AppGroup/FA25AB6B-0B24-4C84-9FE0-FEF02B59CA5E/grdb/signal.sqlite/signal.sqlite.decrypted : 0x90A8B7 (Tabell: model_TSInteraction, model_OWSUserProfile, Storlek: 10760192 bytes)

+46707922327 Kalle mocro (owner)

På 1 , halv dag jag har tagit 135 g

2021-01-09 23:45:28(UTC+1)

Källinformation:
00008030-00061D3E34D2802E_files_partial-afu.zip/private/var/mobile/Containers/Shared/AppGroup/FA25AB6B-0B24-4C84-9FE0-FEF02B59CA5E/grdb/signal.sqlite/signal.sqlite.decrypted : 0x90A30A (Tabell: model_TSInteraction, model_OWSUserProfile, Storlek: 10760192 bytes)

+46702448472 big boy

Kl 14 i midsommarkransen

2021-01-09 23:45:42(UTC+1)

Källinformation:
00008030-00061D3E34D2802E_files_partial-afu.zip/private/var/mobile/Containers/Shared/AppGroup/FA25AB6B-0B24-4C84-9FE0-FEF02B59CA5E/grdb/signal.sqlite/signal.sqlite.decrypted : 0x90A141 (Tabell: model_TSInteraction, model_OWSUserProfile, Storlek: 10760192 bytes)

+46702448472 big boy

Tunnelbana

2021-01-09 23:45:50(UTC+1)

Källinformation:
00008030-00061D3E34D2802E_files_partial-afu.zip/private/var/mobile/Containers/Shared/AppGroup/FA25AB6B-0B24-4C84-9FE0-FEF02B59CA5E/grdb/signal.sqlite/signal.sqlite.decrypted : 0x90CE65 (Tabell: model_TSInteraction, model_OWSUserProfile, Storlek: 10760192 bytes)

+46707922327 Kalle mocro (owner)

Okej

2021-01-09 23:45:53(UTC+1)

Källinformation:
00008030-00061D3E34D2802E_files_partial-afu.zip/private/var/mobile/Containers/Shared/AppGroup/FA25AB6B-0B24-4C84-9FE0-FEF02B59CA5E/grdb/signal.sqlite/signal.sqlite.decrypted : 0x90C8DA (Tabell: model_TSInteraction, model_OWSUserProfile, Storlek: 10760192 bytes)

+46702448472 big boy

Är du klar då

2021-01-09 23:45:57(UTC+1)

Källinformation:
00008030-00061D3E34D2802E_files_partial-afu.zip/private/var/mobile/Containers/Shared/AppGroup/FA25AB6B-0B24-4C84-9FE0-FEF02B59CA5E/grdb/signal.sqlite/signal.sqlite.decrypted : 0x90C71A (Tabell: model_TSInteraction, model_OWSUserProfile, Storlek: 10760192 bytes)

+46707922327 Kalle mocro (owner)

Men två bricks snälla

2021-01-09 23:45:59(UTC+1)

Källinformation:
00008030-00061D3E34D2802E_files_partial-afu.zip/private/var/mobile/Containers/Shared/AppGroup/FA25AB6B-0B24-4C84-9FE0-FEF02B59CA5E/grdb/signal.sqlite/signal.sqlite.decrypted : 0x90C17C (Tabell: model_TSInteraction, model_OWSUserProfile, Storlek: 10760192 bytes)

+46702448472 big boy

Va i tid

2021-01-09 23:46:05(UTC+1)

Källinformation:
00008030-00061D3E34D2802E_files_partial-afu.zip/private/var/mobile/Containers/Shared/AppGroup/FA25AB6B-0B24-4C84-9FE0-FEF02B59CA5E/grdb/signal.sqlite/signal.sqlite.decrypted : 0x910E67 (Tabell: model_TSInteraction, model_OWSUserProfile, Storlek: 10760192 bytes)

+46702448472 big boy

Får svar garanti imorgon om det

2021-01-09 23:46:22(UTC+1)

Källinformation:
00008030-00061D3E34D2802E_files_partial-afu.zip/private/var/mobile/Containers/Shared/AppGroup/FA25AB6B-0B24-4C84-9FE0-FEF02B59CA5E/grdb/signal.sqlite/signal.sqlite.decrypted : 0x910C98 (Tabell: model_TSInteraction, model_OWSUserProfile, Storlek: 10760192 bytes)

+46702448472 big boy

Men det går %

2021-01-09 23:46:45(UTC+1)

Källinformation:
00008030-00061D3E34D2802E_files_partial-afu.zip/private/var/mobile/Containers/Shared/AppGroup/FA25AB6B-0B24-4C84-9FE0-FEF02B59CA5E/grdb/signal.sqlite/signal.sqlite.decrypted : 0x910AD7 (Tabell: model_TSInteraction, model_OWSUserProfile, Storlek: 10760192 bytes)

+46707922327 Kalle mocro (owner)

Vad?

2021-01-09 23:47:09(UTC+1)

Källinformation:
00008030-00061D3E34D2802E_files_partial-afu.zip/private/var/mobile/Containers/Shared/AppGroup/FA25AB6B-0B24-4C84-9FE0-FEF02B59CA5E/grdb/signal.sqlite/signal.sqlite.decrypted : 0x91054C (Tabell: model_TSInteraction, model_OWSUserProfile, Storlek: 10760192 bytes)

+46702448472 big boy

Att fixa 2 brickor

2021-01-09 23:47:44(UTC+1)

Källinformation:
00008030-00061D3E34D2802E_files_partial-afu.zip/private/var/mobile/Containers/Shared/AppGroup/FA25AB6B-0B24-4C84-9FE0-FEF02B59CA5E/grdb/signal.sqlite/signal.sqlite.decrypted : 0x910389 (Tabell: model_TSInteraction, model_OWSUserProfile, Storlek: 10760192 bytes)

+46707922327 Kalle mocro (owner)

Bästa

2021-01-09 23:48:13(UTC+1)

Källinformation:
00008030-00061D3E34D2802E_files_partial-afu.zip/private/var/mobile/Containers/Shared/AppGroup/FA25AB6B-0B24-4C84-9FE0-FEF02B59CA5E/grdb/signal.sqlite/signal.sqlite.decrypted : 0x907A91 (Tabell: model_TSInteraction, model_OWSUserProfile, Storlek: 10760192 bytes)

+46707922327 Kalle mocro (owner)

Då vi ses imrogn

2021-01-09 23:48:18(UTC+1)

Källinformation:
00008030-00061D3E34D2802E_files_partial-afu.zip/private/var/mobile/Containers/Shared/AppGroup/FA25AB6B-0B24-4C84-9FE0-FEF02B59CA5E/grdb/signal.sqlite/signal.sqlite.decrypted : 0x9074F7 (Tabell: model_TSInteraction, model_OWSUserProfile, Storlek: 10760192 bytes)

+46707922327 Kalle mocro (owner)

Jag kommer med min broder

2021-01-09 23:48:23(UTC+1)

Källinformation:
00008030-00061D3E34D2802E_files_partial-afu.zip/private/var/mobile/Containers/Shared/AppGroup/FA25AB6B-0B24-4C84-9FE0-FEF02B59CA5E/grdb/signal.sqlite/signal.sqlite.decrypted : 0x913A7E (Tabell: model_TSInteraction, model_OWSUserProfile, Storlek: 10760192 bytes)

+46702448472 big boy

Ok men 14 i midsommarkransen

2021-01-09 23:48:41(UTC+1)

Källinformation:
00008030-00061D3E34D2802E_files_partial-afu.zip/private/var/mobile/Containers/Shared/AppGroup/FA25AB6B-0B24-4C84-9FE0-FEF02B59CA5E/grdb/signal.sqlite/signal.sqlite.decrypted : 0x9138B1 (Tabell: model_TSInteraction, model_OWSUserProfile, Storlek: 10760192 bytes)

+46702448472 big boy

T bana ja skrev till han nu

2021-01-09 23:48:56(UTC+1)

Källinformation:
00008030-00061D3E34D2802E_files_partial-afu.zip/private/var/mobile/Containers/Shared/AppGroup/FA25AB6B-0B24-4C84-9FE0-FEF02B59CA5E/grdb/signal.sqlite/signal.sqlite.decrypted : 0x9136E7 (Tabell: model_TSInteraction, model_OWSUserProfile, Storlek: 10760192 bytes)

+46707922327 Kalle mocro (owner)

Jack

2021-01-09 23:49:07(UTC+1)

Källinformation:
00008030-00061D3E34D2802E_files_partial-afu.zip/private/var/mobile/Containers/Shared/AppGroup/FA25AB6B-0B24-4C84-9FE0-FEF02B59CA5E/grdb/signal.sqlite/signal.sqlite.decrypted : 0x91315C (Tabell: model_TSInteraction, model_OWSUserProfile, Storlek: 10760192 bytes)

+46707922327 Kalle mocro (owner)

Ja ok*

2021-01-09 23:49:10(UTC+1)

Källinformation:
00008030-00061D3E34D2802E_files_partial-afu.zip/private/var/mobile/Containers/Shared/AppGroup/FA25AB6B-0B24-4C84-9FE0-FEF02B59CA5E/grdb/signal.sqlite/signal.sqlite.decrypted : 0x916A91 (Tabell: model_TSInteraction, model_OWSUserProfile, Storlek: 10760192 bytes)

+46707922327 Kalle mocro (owner)

Ja vi fattar de bara 35 g inga problem

2021-01-09 23:49:27(UTC+1)

Källinformation:
00008030-00061D3E34D2802E_files_partial-afu.zip/private/var/mobile/Containers/Shared/AppGroup/FA25AB6B-0B24-4C84-9FE0-FEF02B59CA5E/grdb/signal.sqlite/signal.sqlite.decrypted : 0x9164E2 (Tabell: model_TSInteraction, model_OWSUserProfile, Storlek: 10760192 bytes)

+46707922327 Kalle mocro (owner)

Men lyssna 2 bricks

2021-01-09 23:49:32(UTC+1)

Källinformation:
00008030-00061D3E34D2802E_files_partial-afu.zip/private/var/mobile/Containers/Shared/AppGroup/FA25AB6B-0B24-4C84-9FE0-FEF02B59CA5E/grdb/signal.sqlite/signal.sqlite.decrypted : 0x896A84 (Tabell: model_TSInteraction, model_OWSUserProfile, Storlek: 10760192 bytes)

+46707922327 Kalle mocro (owner)

Skäm inte ut mig

2021-01-09 23:49:35(UTC+1)

Källinformation:
00008030-00061D3E34D2802E_files_partial-afu.zip/private/var/mobile/Containers/Shared/AppGroup/FA25AB6B-0B24-4C84-9FE0-FEF02B59CA5E/grdb/signal.sqlite/signal.sqlite.decrypted : 0x8964EA (Tabell: model_TSInteraction, model_OWSUserProfile, Storlek: 10760192 bytes)

+46707922327 Kalle mocro (owner)

Bror min vän är seriös

2021-01-09 23:49:41(UTC+1)

Källinformation:
00008030-00061D3E34D2802E_files_partial-afu.zip/private/var/mobile/Containers/Shared/AppGroup/FA25AB6B-0B24-4C84-9FE0-FEF02B59CA5E/grdb/signal.sqlite/signal.sqlite.decrypted : 0x911A7E (Tabell: model_TSInteraction, model_OWSUserProfile, Storlek: 10760192 bytes)

+46702448472 big boy

Och imorgon vid 16 vi ses om brickor

2021-01-09 23:49:43(UTC+1)

Källinformation:
00008030-00061D3E34D2802E_files_partial-afu.zip/private/var/mobile/Containers/Shared/AppGroup/FA25AB6B-0B24-4C84-9FE0-FEF02B59CA5E/grdb/signal.sqlite/signal.sqlite.decrypted : 0x9118A9 (Tabell: model_TSInteraction, model_OWSUserProfile, Storlek: 10760192 bytes)

+46707922327 Kalle mocro (owner)

Bästa bror

2021-01-09 23:49:56(UTC+1)

Källinformation:
00008030-00061D3E34D2802E_files_partial-afu.zip/private/var/mobile/Containers/Shared/AppGroup/FA25AB6B-0B24-4C84-9FE0-FEF02B59CA5E/grdb/signal.sqlite/signal.sqlite.decrypted : 0x911312 (Tabell: model_TSInteraction, model_OWSUserProfile, Storlek: 10760192 bytes)

+46707922327 Kalle mocro (owner)

Fråga hur mke den kokar

2021-01-10 00:17:42(UTC+1)

Källinformation:
00008030-00061D3E34D2802E_files_partial-afu.zip/private/var/mobile/Containers/Shared/AppGroup/FA25AB6B-0B24-4C84-9FE0-FEF02B59CA5E/grdb/signal.sqlite/signal.sqlite.decrypted : 0x91DA7F (Tabell: model_TSInteraction, model_OWSUserProfile, Storlek: 10760192 bytes)

+46707922327 Kalle mocro (owner)

Fråga är de mamitza

2021-01-10 00:17:53(UTC+1)

Källinformation:
00008030-00061D3E34D2802E_files_partial-afu.zip/private/var/mobile/Containers/Shared/AppGroup/FA25AB6B-0B24-4C84-9FE0-FEF02B59CA5E/grdb/signal.sqlite/signal.sqlite.decrypted : 0x91D4E1 (Tabell: model_TSInteraction, model_OWSUserProfile, Storlek: 10760192 bytes)

+46707922327 Kalle mocro (owner)

2021-01-10 00:17:58(UTC+1)

Källinformation:
00008030-00061D3E34D2802E_files_partial-afu.zip/private/var/mobile/Containers/Shared/AppGroup/FA25AB6B-0B24-4C84-9FE0-FEF02B59CA5E/grdb/signal.sqlite/signal.sqlite.decrypted : 0x91FC03 (Tabell: model_TSInteraction, model_OWSUserProfile, Storlek: 10760192 bytes)

+46707922327 Kalle mocro (owner)

Min vän skrev till mig att fråga så

2021-01-10 00:29:44(UTC+1)

Källinformation:
00008030-00061D3E34D2802E_files_partial-afu.zip/private/var/mobile/Containers/Shared/AppGroup/FA25AB6B-0B24-4C84-9FE0-FEF02B59CA5E/grdb/signal.sqlite/signal.sqlite.decrypted : 0x91F5BD (Tabell: model_TSInteraction, model_OWSUserProfile, Storlek: 10760192 bytes)

+46702448472 big boy

Aha bror ska fråga exakt men den vi hade nu koka 09

2021-01-10 02:39:33(UTC+1)

Källinformation:
00008030-00061D3E34D2802E_files_partial-afu.zip/private/var/mobile/Containers/Shared/AppGroup/FA25AB6B-0B24-4C84-9FE0-FEF02B59CA5E/grdb/signal.sqlite/signal.sqlite.decrypted : 0x9286E8 (Tabell: model_TSInteraction, model_OWSUserProfile, Storlek: 10760192 bytes)

+46707922327 Kalle mocro (owner)

Tamam bror dåså

2021-01-10 02:42:26(UTC+1)

Källinformation:
00008030-00061D3E34D2802E_files_partial-afu.zip/private/var/mobile/Containers/Shared/AppGroup/FA25AB6B-0B24-4C84-9FE0-FEF02B59CA5E/grdb/signal.sqlite/signal.sqlite.decrypted : 0x928150 (Tabell: model_TSInteraction, model_OWSUserProfile, Storlek: 10760192 bytes)

+46707922327 Kalle mocro (owner)

Klockan 4

2021-01-10 02:42:29(UTC+1)

Källinformation:
00008030-00061D3E34D2802E_files_partial-afu.zip/private/var/mobile/Containers/Shared/AppGroup/FA25AB6B-0B24-4C84-9FE0-FEF02B59CA5E/grdb/signal.sqlite/signal.sqlite.decrypted : 0x92DA8E (Tabell: model_TSInteraction, model_OWSUserProfile, Storlek: 10760192 bytes)

+46707922327 Kalle mocro (owner)

Jag tar 35 g innan

2021-01-10 02:42:37(UTC+1)

Källinformation:
00008030-00061D3E34D2802E_files_partial-afu.zip/private/var/mobile/Containers/Shared/AppGroup/FA25AB6B-0B24-4C84-9FE0-FEF02B59CA5E/grdb/signal.sqlite/signal.sqlite.decrypted : 0x92D4F3 (Tabell: model_TSInteraction, model_OWSUserProfile, Storlek: 10760192 bytes)

+46707922327 Kalle mocro (owner)

Klockan 2

2021-01-10 02:42:44(UTC+1)

Källinformation:
00008030-00061D3E34D2802E_files_partial-afu.zip/private/var/mobile/Containers/Shared/AppGroup/FA25AB6B-0B24-4C84-9FE0-FEF02B59CA5E/grdb/signal.sqlite/signal.sqlite.decrypted : 0x92CA8E (Tabell: model_TSInteraction, model_OWSUserProfile, Storlek: 10760192 bytes)

+46707922327 Kalle mocro (owner)

Min broder han verkligen mån att de är seriöst

2021-01-10 02:43:07(UTC+1)

Källinformation:
00008030-00061D3E34D2802E_files_partial-afu.zip/private/var/mobile/Containers/Shared/AppGroup/FA25AB6B-0B24-4C84-9FE0-FEF02B59CA5E/grdb/signal.sqlite/signal.sqlite.decrypted : 0x92C4D4 (Tabell: model_TSInteraction, model_OWSUserProfile, Storlek: 10760192 bytes)

+46707922327 Kalle mocro (owner)

Här bror de jätte seriöst

2021-01-10 02:43:52(UTC+1)

Källinformation:
00008030-00061D3E34D2802E_files_partial-afu.zip/private/var/mobile/Containers/Shared/AppGroup/FA25AB6B-0B24-4C84-9FE0-FEF02B59CA5E/grdb/signal.sqlite/signal.sqlite.decrypted : 0x930A7B (Tabell: model_TSInteraction, model_OWSUserProfile, Storlek: 10760192 bytes)

+46702448472 big boy

Ja bror säkert vi måste få svar imorgon så sedan ja släpper den till han säkert och bror kl 14 imorgon i midsommarkransen

2021-01-10 02:46:15(UTC+1)

Källinformation:
00008030-00061D3E34D2802E_files_partial-afu.zip/private/var/mobile/Containers/Shared/AppGroup/FA25AB6B-0B24-4C84-9FE0-FEF02B59CA5E/grdb/signal.sqlite/signal.sqlite.decrypted : 0x93084B (Tabell: model_TSInteraction, model_OWSUserProfile, Storlek: 10760192 bytes)

+46702448472 big boy

Sen vi får ses kl,16.00

2021-01-10 02:47:20(UTC+1)

Källinformation:
00008030-00061D3E34D2802E_files_partial-afu.zip/private/var/mobile/Containers/Shared/AppGroup/FA25AB6B-0B24-4C84-9FE0-FEF02B59CA5E/grdb/signal.sqlite/signal.sqlite.decrypted : 0x930682 (Tabell: model_TSInteraction, model_OWSUserProfile, Storlek: 10760192 bytes)

+46707922327 Kalle mocro (owner)

Ajde glöm inte de biktigaste 2 brickor sp viktigt

2021-01-10 02:55:17(UTC+1)

Källinformation:
00008030-00061D3E34D2802E_files_partial-afu.zip/private/var/mobile/Containers/Shared/AppGroup/FA25AB6B-0B24-4C84-9FE0-FEF02B59CA5E/grdb/signal.sqlite/signal.sqlite.decrypted : 0x9300C9 (Tabell: model_TSInteraction, model_OWSUserProfile, Storlek: 10760192 bytes)

+46702448472 big boy

Är du vaken

2021-01-10 11:14:32(UTC+1)

Källinformation:
00008030-00061D3E34D2802E_files_partial-afu.zip/private/var/mobile/Containers/Shared/AppGroup/FA25AB6B-0B24-4C84-9FE0-FEF02B59CA5E/grdb/signal.sqlite/signal.sqlite.decrypted : 0x934E63 (Tabell: model_TSInteraction, model_OWSUserProfile, Storlek: 10760192 bytes)

+46702448472 big boy

Kl 14.09

2021-01-10 11:14:39(UTC+1)

Källinformation:
00008030-00061D3E34D2802E_files_partial-afu.zip/private/var/mobile/Containers/Shared/AppGroup/FA25AB6B-0B24-4C84-9FE0-FEF02B59CA5E/grdb/signal.sqlite/signal.sqlite.decrypted : 0x934CAC (Tabell: model_TSInteraction, model_OWSUserProfile, Storlek: 10760192 bytes)

+46702448472 big boy

00

2021-01-10 11:14:42(UTC+1)

Källinformation:
00008030-00061D3E34D2802E_files_partial-afu.zip/private/var/mobile/Containers/Shared/AppGroup/FA25AB6B-0B24-4C84-9FE0-FEF02B59CA5E/grdb/signal.sqlite/signal.sqlite.decrypted : 0x934AFB (Tabell: model_TSInteraction, model_OWSUserProfile, Storlek: 10760192 bytes)

+46707922327 Kalle mocro (owner)

Broshan jag har sagt ja

2021-01-10 12:01:13(UTC+1)

Källinformation:
00008030-00061D3E34D2802E_files_partial-afu.zip/private/var/mobile/Containers/Shared/AppGroup/FA25AB6B-0B24-4C84-9FE0-FEF02B59CA5E/grdb/signal.sqlite/signal.sqlite.decrypted : 0x93455D (Tabell: model_TSInteraction, model_OWSUserProfile, Storlek: 10760192 bytes)

+46707922327 Kalle mocro (owner)

Jag tar de den

2021-01-10 12:01:18(UTC+1)

Källinformation:
00008030-00061D3E34D2802E_files_partial-afu.zip/private/var/mobile/Containers/Shared/AppGroup/FA25AB6B-0B24-4C84-9FE0-FEF02B59CA5E/grdb/signal.sqlite/signal.sqlite.decrypted : 0x932A89 (Tabell: model_TSInteraction, model_OWSUserProfile, Storlek: 10760192 bytes)

+46707922327 Kalle mocro (owner)

De lugnt fixa två brickor

2021-01-10 12:01:29(UTC+1)

Källinformation:
00008030-00061D3E34D2802E_files_partial-afu.zip/private/var/mobile/Containers/Shared/AppGroup/FA25AB6B-0B24-4C84-9FE0-FEF02B59CA5E/grdb/signal.sqlite/signal.sqlite.decrypted : 0x9324E6 (Tabell: model_TSInteraction, model_OWSUserProfile, Storlek: 10760192 bytes)

+46707922327 Kalle mocro (owner)

De små pengar 35 g

2021-01-10 12:01:37(UTC+1)

Källinformation:
00008030-00061D3E34D2802E_files_partial-afu.zip/private/var/mobile/Containers/Shared/AppGroup/FA25AB6B-0B24-4C84-9FE0-FEF02B59CA5E/grdb/signal.sqlite/signal.sqlite.decrypted : 0x937A84 (Tabell: model_TSInteraction, model_OWSUserProfile, Storlek: 10760192 bytes)

+46707922327 Kalle mocro (owner)

Bre

2021-01-10 12:01:39(UTC+1)

Källinformation:
00008030-00061D3E34D2802E_files_partial-afu.zip/private/var/mobile/Containers/Shared/AppGroup/FA25AB6B-0B24-4C84-9FE0-FEF02B59CA5E/grdb/signal.sqlite/signal.sqlite.decrypted : 0x9374F8 (Tabell: model_TSInteraction, model_OWSUserProfile, Storlek: 10760192 bytes)

+46702448472 big boy

Ja bre han svarar mig 15

2021-01-10 12:39:18(UTC+1)

Källinformation:
00008030-00061D3E34D2802E_files_partial-afu.zip/private/var/mobile/Containers/Shared/AppGroup/FA25AB6B-0B24-4C84-9FE0-FEF02B59CA5E/grdb/signal.sqlite/signal.sqlite.decrypted : 0x93732F (Tabell: model_TSInteraction, model_OWSUserProfile, Storlek: 10760192 bytes)

+46707922327 Kalle mocro (owner)

Ok du sa 100 procent

2021-01-10 12:39:58(UTC+1)

Källinformation:
00008030-00061D3E34D2802E_files_partial-afu.zip/private/var/mobile/Containers/Shared/AppGroup/FA25AB6B-0B24-4C84-9FE0-FEF02B59CA5E/grdb/signal.sqlite/signal.sqlite.decrypted : 0x935A83 (Tabell: model_TSInteraction, model_OWSUserProfile, Storlek: 10760192 bytes)

+46707922327 Kalle mocro (owner)

Snälla bror skäm ej ut mig

2021-01-10 12:40:03(UTC+1)

Källinformation:
00008030-00061D3E34D2802E_files_partial-afu.zip/private/var/mobile/Containers/Shared/AppGroup/FA25AB6B-0B24-4C84-9FE0-FEF02B59CA5E/grdb/signal.sqlite/signal.sqlite.decrypted : 0x9354DE (Tabell: model_TSInteraction, model_OWSUserProfile, Storlek: 10760192 bytes)

+46702448472 big boy

Ja kommer lösa det

2021-01-10 12:40:26(UTC+1)

Källinformation:
00008030-00061D3E34D2802E_files_partial-afu.zip/private/var/mobile/Containers/Shared/AppGroup/FA25AB6B-0B24-4C84-9FE0-FEF02B59CA5E/grdb/signal.sqlite/signal.sqlite.decrypted : 0x93531A (Tabell: model_TSInteraction, model_OWSUserProfile, Storlek: 10760192 bytes)

+46707922327 Kalle mocro (owner)

Bästa

2021-01-10 12:40:35(UTC+1)

Källinformation:
00008030-00061D3E34D2802E_files_partial-afu.zip/private/var/mobile/Containers/Shared/AppGroup/FA25AB6B-0B24-4C84-9FE0-FEF02B59CA5E/grdb/signal.sqlite/signal.sqlite.decrypted : 0x936A91 (Tabell: model_TSInteraction, model_OWSUserProfile, Storlek: 10760192 bytes)

+46702448472 big boy

0707922327

2021-01-10 14:02:35(UTC+1)

Källinformation:
00008030-00061D3E34D2802E_files_partial-afu.zip/private/var/mobile/Containers/Shared/AppGroup/FA25AB6B-0B24-4C84-9FE0-FEF02B59CA5E/grdb/signal.sqlite/signal.sqlite.decrypted : 0x9365DE (Tabell: model_TSInteraction, model_OWSUserProfile, Storlek: 10760192 bytes)

+46707922327 Kalle mocro (owner)

Va

2021-01-10 14:03:16(UTC+1)

Källinformation:
00008030-00061D3E34D2802E_files_partial-afu.zip/private/var/mobile/Containers/Shared/AppGroup/FA25AB6B-0B24-4C84-9FE0-FEF02B59CA5E/grdb/signal.sqlite/signal.sqlite.decrypted : 0x93BA95 (Tabell: model_TSInteraction, model_OWSUserProfile, Storlek: 10760192 bytes)

+46702448472 big boy

Vadå va han kommer inte stå där du är oseriös

2021-01-10 14:04:11(UTC+1)

Källinformation:
00008030-00061D3E34D2802E_files_partial-afu.zip/private/var/mobile/Containers/Shared/AppGroup/FA25AB6B-0B24-4C84-9FE0-FEF02B59CA5E/grdb/signal.sqlite/signal.sqlite.decrypted : 0x93B8B2 (Tabell: model_TSInteraction, model_OWSUserProfile, Storlek: 10760192 bytes)

+46707922327 Kalle mocro (owner)

Jag har löst 19

2021-01-10 14:06:15(UTC+1)

Källinformation:
00008030-00061D3E34D2802E_files_partial-afu.zip/private/var/mobile/Containers/Shared/AppGroup/FA25AB6B-0B24-4C84-9FE0-FEF02B59CA5E/grdb/signal.sqlite/signal.sqlite.decrypted : 0x93B283 (Tabell: model_TSInteraction, model_OWSUserProfile, Storlek: 10760192 bytes)

+46702448472 big boy

Det är 1 lax kvar till han då han är där 10 min

2021-01-10 14:07:00(UTC+1)

Källinformation:
00008030-00061D3E34D2802E_files_partial-afu.zip/private/var/mobile/Containers/Shared/AppGroup/FA25AB6B-0B24-4C84-9FE0-FEF02B59CA5E/grdb/signal.sqlite/signal.sqlite.decrypted : 0x93B09F (Tabell: model_TSInteraction, model_OWSUserProfile, Storlek: 10760192 bytes)

+46707922327 Kalle mocro (owner)

Okej

2021-01-10 14:07:13(UTC+1)

Källinformation:
00008030-00061D3E34D2802E_files_partial-afu.zip/private/var/mobile/Containers/Shared/AppGroup/FA25AB6B-0B24-4C84-9FE0-FEF02B59CA5E/grdb/signal.sqlite/signal.sqlite.decrypted : 0x93FA93 (Tabell: model_TSInteraction, model_OWSUserProfile, Storlek: 10760192 bytes)

+46707922327 Kalle mocro (owner)

Ring

2021-01-10 14:14:36(UTC+1)

Källinformation:
00008030-00061D3E34D2802E_files_partial-afu.zip/private/var/mobile/Containers/Shared/AppGroup/FA25AB6B-0B24-4C84-9FE0-FEF02B59CA5E/grdb/signal.sqlite/signal.sqlite.decrypted : 0x93F2A6 (Tabell: model_TSInteraction, model_OWSUserProfile, Storlek: 10760192 bytes)

Polisen

Förhör

Slutförhör

Signerat av

Signerat datum

Enhet	Diarienr
Polisregion Stockholm, Grova brott 5 PO Sthlm Syd	5000-K73620-21

Hörd person	Personnummer
El Mahi, Wayl	19981206-6174

Den hörde är	ID Styrkt	Sätt	Ställning till misstänkt - målsägande - vittne
Misstänkt	Ja	Känd av polisman	

Tolk	Språk

Brottsmisstanke / Anledning till förhöret
Grovt vapenbrott, slutförhör

Underrättad om misstanke	Underrättad om rätt till försvarare (best i FUK 12§ iakttagna)	
Ja	Ja	
Försvarare/ombud önskas	**Försvarare/ombud närvarande**	**Godtar den försvarare som rätten förordnar**
Kenneth Lewis	Ja	

Förhörsledare	Förhörsdatum	Förhör påbörjat	Förhör avslutat
Elias Hultman	2021-03-01	10:11	10:40

Förhörsplats	Typ av förhör	Förhörssätt
Häktet Huddinge	RB 23:6	Ljudbandsförhör
Förhörsvittne	**Utskrivet av**	
	EH	

Berättelse

Förhöret är inspelat på ljudfil och finns i FILIP. Förhörsledarens kommentarer och frågor markeras i fet stil, Wayl El Mahis svar följer därefter. Försvarets frågor och kommentarer föregås av KL:.

Jag börjar med att som vanligt delge dig dina rättigheter enligt Förundersökningskungörelsen. Du har rätt att inte yttra dig, du behöver inte svara på mina frågor, du behöver inte medverka i utredningen av din egen skuld och du har en försvarsadvokat närvarande.

Det här är alltså slutförhör avseende misstanke om grovt vapenbrott.

Vid det förra förhöret uppvisade jag ett fotografi på ett skoavtryck som jag uppgav var fotat vid anträffandeplatsen för vapnet. Jag har kontaktat den polisen som tog det fotot och bett henne skriva ett förtydligande PM om var skoavtrycket är fotograferat, vilket ingår i förundersökningsprotokollet.

Polisen har skrivit att aktuellt skoavtryck anträffades på gångstigen invid skogspartiet, där vapnet anträffades. Ungefär 3 meter från vapnet. Resterande skoavtryck som fotades vid det tillfället var längs med samma gångstig.

KL: Vad sa du?

Resterande skoavtryck som fotades vid det tillfället var längs med samma gångstig.

KL: Mhm.

Har du någon kommentar kring det?

Ingen kommentar.

Kenneth? (*KL skakar på huvudet)* **Nej.**

Under det förra förhöret ställde jag ett antal frågor till dig rörande den mobiltelefon som togs i beslag från dig och vem den tillhör. Du ville inte svara på någon av de frågorna då.
Vill du berätta idag vem telefonen tillhör?

Ingen kommentar.

Jag kommer att uppvisa ett antal fotografier och skärmbilder från mobiltelefonen som togs i beslag från dig. Samtliga dessa skärmbilder finns i förundersökningsprotokollet i bilaga A till PM om mobiltömning.

Det här är från film -c7346. Kan du berätta något om den här filmen?

Vad har den här filmen med ärendet att göra? Jag fattar inte. Det här är 500 mil från Sverige, det är i Spanien. Så, vad har det med ärendet att göra?

Vill du berätta något mer om det?

Vad ska jag berätta? Vad vill du veta? Fråga

Vem är det som är på filmen?

Ingen kommentar på det.

Vem är det som har filmat?

Ingen kommentar på det heller.

Är vapnet äkta?

Det vet jag ingenting om.

Okej.

Men jag kan säga att det är i Spanien. Och jag fick den skickad till mig.

Okej.

Och om ni har tömt min mobil, så finns det filter på själva den här videon, alltså dom här videon, det står Marbella. Det är i Spanien, det har inget med Sverige att göra.

Det här från film -b054a.

Det här är från Spanien.

Mm.

Det är inte jag på bilden.

Okej. Vem är det på bilden?

Jag kan inte säga det tyvärr.

Vem är det som har filmat?

Jag kan inte säga det heller.

Vet du om det här vapnet är äkta?

Jag vet inte.

Okej.

Men om du ser också, det är Euro. Så det är inte i Sverige överhuvudtaget, det kan jag säga, så, ja.

Det här är från samma film. (*El Mahi förevisas nästa skärmbild från –b054a*)

Ja. Det är samma bild, samma svar på, personen... Det är inte, ett som ser bra ut, men vad ska jag säga. Ja, jag blev, det är i Spanien, jag skulle aldrig hantera vapen i Sverige eller ha bilder på det. Det är lite löjligt om jag ska vara ärlig, jag skäms lite.

Vet du vem vapnen tillhör?

Nej, alltså kolla. Det är så, de tillhör inte mig, de tillhör ingen i Sverige som jag känner. De här personerna har jag träffat på i Spanien, de är inte i Sverige och de skickade bilderna till mig. Jag vet inte varför. Jag har en grej när man skickar i WhatsApp att när man skickar grejer till mig sparas det automatiskt till min kamerarulle. Därför har jag massa skräpgrejer på min kamerarulle. När folk skickar bilder till mig, på alltså sociala medier, då har jag (*ohörbart)* en grej det sparas till min kamerarulle, jag har så mycket bilder att jag inte hunnit ta bort dom, så ja.

Okej. Man kan ju så på de här bilderna, att i magasinen är det patroner.

Jag ser, ja. Men så här ja, jag inte, jag vet inte, jag är ingen vapenexpert. Jag vet inte om de är äkta. Jag har inte skjutit dom, jag har inte använt, jag har inte…Så jag.

Okej. Vem tillhör pengarna? (*Förhörsledaren pekar på pengarna som ligger i knäet på mannen med pistolen i film –b054a.)*

Pengarna? Det vet jag faktiskt inte, men jag tror dom tillhör den som visade vapnet.

Okej, vet du vem tillhör vapnen då?

Alltså jag vet ju vem som tillhör vapnen, men det är ingen från Sverige. Ingen som jag känner så pass bra. Jag träffade två personer i Spanien och han är min landsman det är det land mina föräldrar kommer ifrån. Och vi, jag bodde inte så långt ifrån honom, så vi var grannar ett tag och ja, han visade mig ibland vissa saker.

Okej. Vet du var pengarna kommer ifrån?

Nej, alltså jag vet inte vad personen sysslar med. Jag var där i Spanien i ca 9 månader, vilket

kan ni se på min kamerarulle. Den följer hela mitt liv det senaste året, jag har bara varit i Spanien. Eller jag var i Marocko först och senare i Spanien. Jag sysslade med, vad heter det, vad ska man säga. När man säljer… Ja, call center.

Säljer?

Call center.

Mm.

Och jag sysslade med coronatester. Den personen var bara min granne helt enkelt. Så vad den personens värld var, det har jag inget med att göra, vi var bara grannar, eller vi bodde nära varandra. Så när jag flyttade från det här området, då hade vi lite kontakt fortfarande och vi ja, det var inget mer med det.

Ja. Då visar jag bild från film -b1829.

Ja det är jag på bilden.

Mm. Och på den här filmen har du först filmat dig själv, och om man jämför med b054a så påstår jag att du har en likadan guldkedja runt halsen, svart t-shirt. Här är också från samma film som jag visar nu *(nästa bild från –b1829 förevisas)* **. Likadan färg på byxorna, axelremsväska och om du jämför skäggväxten så ser man att den är också likadan på hakan. Jag påstår ju att det är du på den här bilden** (*förhörsledaren pekar på bild från b054a.)* **.**

Ja okej, visst. Det är jag. Men, vad… Fortfarande, jag fattar inte, vad har det här med Sverige att göra? Om du har visat den bilden, varför har du inte visat filter där det står Marbella? Varför har du inte visat det?

Jag kommer att visa det.

Okej, tack.

Jag påstår inte att det är i Sverige.

Nej nej, men får jag fråga, vad har det med Sverige att göra? Med vårt ärende att göra? Det är bara det jag undrar, förstår du? Det är inte mina vapen, det är inte mina pengar. Punkt slut. Jag har tagit någon bild med dom, mer kan jag inte säga. Alltså, det finns inget, jag har aldrig använt dom, jag har aldrig bärt dom, aldrig tagit med mig dom någonstans, hållt i dom, haft dom. Under den perioden, den sekunden, den minuten, sen har jag aldrig sett dom något mer.

Okej. Anledningen till att jag frågar om det är för att jag vill veta mer om dina vana av vapen.

Nej men jag sade ju det i första förhöret, eller andra förhöret. Då frågade en polisman "Har du hanterat vapen i Sverige?" Eller hållt i, eller nåt sånt liknande. Och jag svarade, "Nej, inte i Sverige.". Och det har jag sagt igen, det var inte i Sverige. Och det var så här, nu ska jag säga, den här personen skickade en bild till mig första gången och jag tyckte det var lite, jag vet inte, häftigt, för jag trodde det var några Glocks och jag vet inte, jag är inte så duktig på vapen. Jag tänkte att det var väldigt ovanligt, sådär att någon kan ha så där fina helt nya och såna där grejer så jag fattade inte, så ja. Jag tyckte det var lite häftigt sådär. Men jag, det var inte mer med det. Jag vet inte, han har kanske till och med licens på dom. Jag vet inte, för jag

har inte frågat, förstår du? Jag har bara sett dom vid den perioden.

Ja okej. Den här bilden (*bild 3, film b1829)* **är ju från samma dag som du filmar dig själv och det är samma vapen som syntes på tidigare filmer och det kan man se, ja det syns inte här, men den här pistolen** (*förhörsledaren pekar på en silverfärgad pistol)* **har en märkning vid, eh, avtryckaren.**

Ja. Vart?

Jag kan visa upp igen, vänta. Här, på den här kan man se att det är samma pistol som syns. *(Förhörsledaren pekar på pistolen som El Mahi håller i på film b054a)*

Ja, ja. Alltså det är bara de pistolerna jag har sett där, i den lägenheten. Det finns bara, de här tre jag sett. Och jag har ingen aning om vad personen har någonting, han kan ha vapenlicens också. Jag är inte säker. Jag vet inte, jag har inte frågat. Jag tyckte, jag tog bild med dom. Liksom, han ville, han hade lite pengar framme och jag var lite, du vet. Nuförtiden alltså, det är väldigt många bilder som florerar, du vet, i Sverige på såna här grejer, men. Ja, jag har aldrig sett såna här grejer i Sverige. Liksom, ja. Jag tog bilder med det. Jag vet inte varför jag gjorde det. Jag tycker det är lite, lite löjligt idag när jag tänker på det. Men i den stunden rök jag med och, ja, tog fram min mobilkamera och filmade.

Okej, du sade ju tidigare att du hade tagit emot de här filmerna.

Ja från början tog jag emot bilder på de här vapnen. Från det, den här bilden du frågade "Vem är det", det var de första bilderna jag fick på de här vapnen.

Okej. För åtminstone de här, då pratar jag om b1829 och b054a, de här har ju du skickat i meddelanden. Utgående.

Ja, ja, det har jag säkert gjort, men… Eh, de här första, den första, det är inte jag och där var jag inte ens med, som sagt.

Nej den första jag visade påstår jag inte är du.

Nej nej nej jag vet, men alltså det är två olika tillfällen. Det är inte samma. Det är inte samma dag.

Okej. Jag kommer visa upp bild från film -db3bf. Här är också en film som inleds med att du filmar dig själv, sedan över bordet.

Ja det stämmer, jag filmer mig själv och sedan bordet. Jag minns det här. Det stämmer.

Och det är ju kontanter. Är det samma kontanter som du hade i knäet när du höll i pistolen?

Jaa, alltså… Jag vet inte om personen har skickat lite bilder tidigare till mig på olika valörer, som du ser, om du ser på mina bilder tidigare. Så har jag olika valörer, det finns olika valörer från den här specifika lägenheten som jag har fått skickat till mig, så jag vet inte om det är samma där som den här personen har ganska mycket pengar som jag vet. Och eh, ja, jag vet inte om det är samma valörer eller om det kan vara…

Ja det här är ju euro också.

Ja vet. Men alltså, valörer, vad menar du?

Är det samma buntar kontanter som du hade i knäet?

Jag vet inte, det kan vara så. Jag har inte suttit och räknat pengarna direkt.

Nej jag förstår. Nu kommer jag visa upp från film -a07154b och det här har du redan nämnt.

Exakt, tack.

Marbella.

Ja.

Och även här ser man då…

Magasinet med patroner ja. Men det är inte jag som håller i vapnet där och som sagt, ja. Det var i Spanien.

Är det du som filmar?

Ja det är jag som filmar.

En bild från -5a100me.

Ja.

Vilka är det här?

Haha, det kan jag inte uttala mig om.

Nä okej.

KL: Vad är det vi ser här?

Två personer.

Och jag påstår att det är du som filmar…

Ja det är jag som filmar, för jag har ett ärr där och jag har ett ärr här också. Det stämmer.

Precis.

Det är två personer och jag kan bara säga att det inte är Sverige.

Jag påstår också att det är filmat från samma lägenhet som pistolerna är, stämmer det?

Ja ja, det är samma lägenhet.

Nu kommer jag visa upp film -c7841df5. Det är en film på en pistol och ett magasin.

Vem är det som filmar?

Det här är jag som filmar, faktiskt.

Är det ett skarpt vapen?

Det ser ut att vara det, men jag vet inte.

Vad kan du berätta om det här vapnet?

Det är hos en vän i Fuengirola, det ligger kanske 20 minuter från Marbella. Och ja, han hade den hemma. Jag tog lite bilder.

Ja. Det är patroner i det här magasinet också ser jag.

Ja, men jag är ingen vapenexpert. Jag kan inte så mycket om vapen Jag vet inte, jag, jag har inte skjutit med dom. Jag har bara sett dom vid de här tillfällena. Sen jag vet inte om, säkert, de må vara äkta, men jag vet inget om dom här, de tillhör inte mig. Jag har aldrig haft dom, jag har aldrig haft tillgång till dom. Det är personen som jag har känt, eller känt och känt. Som jag har lärt känna där, det har varit deras vapen, eller dom som har hanterat dom. Sen vet jag inte varför de har dom eller varför de har dom hemma. Dom visade mig, förstår du? Så är det.

Har jag förstått det rätt om det är två olika personer, två olika lägenheter vi pratar om?

Det är två olika lägenheter, det stämmer.

Och den här filmen är ju också skickad från din mobil.

Ja. Skickad, vad menar du?

Skickad, sänd. Att du har skickat den i en chatt.

Ja, okej, ja. Det kan vara så.

Och varför skickade du den här filmen?

Ja jag visade lite vad folk håller på med i Spanien. För det här är jätteovanligt för mig i Sverige. I Sverige ser jag inte vapen på det här sättet. Det, det är ingen som jag känner som har pistoler hemma. Så, ingen jag känner har pistoler hemma. Eller, skulle ha hemma, så jag vet inte, om de har. Som exempel, det verkade vara så pass vanligt där, så jag ifrågasätter ifall de kanske har vapenlicens för jag ha aldrig varit med om något liknande i Sverige.

Mm okej. Jag kommer gå vidare till film -744f12. Vem är det som filmar och håller i pistolen här?

Inte jag.

Okej. Vet du var det är?

Nej det vet jag inte

Vet du om pistolen är äkta?

Det vet jag inte heller.

Jag kommer visa upp två till bilder då från den filmen, där man ser pistolen och

magasinet lite grann här också från en annan vinkel. Kan du säga vilka det är i bakgrunden?

Eh, jag ser att det är två andra personer, men jag ser inte mer.

Okej, vad kan du berätta om filmen?

Jag minns inte det här, (*ohörbart*).

För du har ju skickat den här filmen också i en chatt.

Ja, ja, men jag minns inte det här. Vet du hur pass länge sedan det var, eller om, har du något datum?

Nej det har jag inte. Men det är ju jackor. Det ser inte ut som, tycker jag, att det är i Spanien, baserat på kläderna. Det vet jag ju inte, men…

Men alltså, jag säger till dig, jag har varit helt ärlig med dig nu, vilket jag normalt sett alltid är när jag pratar. Jag minns inte den här videon. Jag känner inte igen personerna på videon heller. Jag vet bara att de där videona du visade tidigare, de har jag väldigt tydliga minnen av, så enkelt är det. Jag, jag säger sanningen. Jag känner inte igen den här videon, jag minns inte den. Det är därför jag frågar dig vet du ungefär hur länge sen det var, vilket datum det är.

Mm. Den här är skickad från din mobil och…

Men jag kan säga att den inte tillhör min mobil, den har inte kommit från min mobil för att filtret har jag, jag har inget sånt filter på min mobil att det kan bli vita bokstäver.

Jag tycker att det ser ut som att det är filmat med någon form av Snapchat-filter.

Ja ja, men det är inte från min mobil, det kan jag garantera.

Okej, men om det är från Snapchat, exempelvis den här från Marbella, med Marbella-tagg, det ser ut som Snapchat också. Att det är en Marbella-tagg därifrån.

Ja, ja.

Stämmer det?

Exakt. Men du ser, det är ju inte…

Fast den där texten kan man ju skriva på Snapchat också.

Jaja, men du ser att det är inget filter. Det är en text bara.

Ja men det kan du ju lägga på en Snapchat-film.

Ja det kan du göra, men du kan exempelvis inte lägga på Marbella-filter, du kan inte, alltså, om jag tar en bild från en annans Snapchat… Om jag skickar en video till dig, då kan inte du göra om det till Marbella-filter.

Nej, nej.

Du måste ha position i Marbella för filter, det är det jag menar. Det kommer inte från min

telefon. Det är det jag försöker mena. Marbella- filter kommer från telefon, du vet.

Mm. Okej. Det här filtret… Nu säger jag inte att du har gjort det här, men, om man tar en Snapchat film kan du ju lägga på det här filtret med den här texten med Snapchat och du kan spara ned filmen på telefonen själv och skicka den vidare sen. Det är tekniskt möjligt.

Ja, ja, det är det jag försöker påstå. Att det är inte från min telefon. Jag minns inte den här videon. Det är det jag vill komma fram till, att det är inte jag som har lagt det här filtret, om det är det du menar. Om du försökte säga det.

Nej jag sade inte det, jag frågade bara.

Okej.

Mm. Jag påstår inget av det här. Den här filmen är ju lite grynigare kvalitet än de andra om man kollar på bildkvaliteten och även ljudigt är lite grynigt. Jag tycker mig höra och påstår att jag hör, 4 sekunder in i klippet, att en person säger "Wayl, sluta". Är det något du känner igen?

Nej det stämmer absolut inte.

Okej. Slutligen kommer jag visa filmer som heter -7835311 och -167506, och det är två filmer på din mobiltelefon där någon gömmer ett föremål under snö och löv.

Ja, det kan jag säga redan nu vad det är.

Ja, berätta.

Det var 100 gram hasch, som man gömde.

Okej. Och när du säger det, så ser jag här att det ser ut som en redline-påse.

Ja det stämmer. Och det var vid Bredäng, Eksätravägen, Preem-macken mittemot där.

Man ser ju att det är inte samma plats som vapnet, det påstår jag inte heller utan det är bara…

Nej, det är det jag menar.

Kan du berätta, varför göms det där?

Därför att en vän ville, som jag var med, var hemma hos den dagen, ville röka. Så kände jag en vän som hade röka, alltså, som… Jag röker inte och tar inte droger heller, så då gjorde jag en tjänst och frågade och han sade "ja jag har, men jag ska gå och jobba så jag kan inte mötas", så alltså, "men jag kan lägga den nära där jag brukar åka till jobbet". Jag frågade vart och då sade han att han skulle fota och visa var det var. Jag frågade hur han ville göra med pengarna och han sade att vi kunde ta det senare, ni kan swisha eller vad som helst så. Så jag och min polera gick dit och hämtade den. Ja, sen hade min polare sitt röka.

Ja, jag ska tillägga att man hör en röst på den här filmen och det är ju inte du.

Nej.

Så det vet jag om.

Slutligen då, eller slutligen… Men NFC har ju genomfört en skoanalys, där man jämfört skoavtrycken i snön med de skor som tagits i beslag från dig. Jag ska visa upp den här analysen. Säg gärna till när ni har läst klart. Men, ni kanske kan läsa den senare, men analysen visar i alla fall på grad +1. Då man jämfört skoavtrycken i snön med skorna som togs i beslag från dig. Kortfattat så innebär det då att det är minst 6 gånger mer sannolikt att avtrycken i snön kommer från dina skor jämfört med några andra skor och det visar på liknande slitmönster och liknande. Har du någon kommentar kring det?

Vad menar du, jag fattar inte? 6 gånger mer sannolikt, vad innebär det?

KL: Jag kan förklara samtidigt att ettan är det svagaste positiva svaret.

Skalan går ju från -4 till +4.

Jag förstår, men +4 är identiskt, eller hur?

Ja, då är det 1 miljon gånger troligare, vilket är extremt sannolikt, så.

Ja, jag har ingen kommentar om det.

Det här var alla mina frågor om ärendet. Är det något som du vill tillägga i övrigt?

Nej alltså, ja, jag vill bara säga såhär. Jag förstår, ni försöker verkligen binda mig till vapnet, då försöker ni svartmåla mig med de här bilderna, men det är så i det här fallet har jag verkligen inget med den här pistolen att göra. Alltså den som hittats. Och jag tycker liksom, jag vet inte vad jag ska säga, att det är lite… Bilderna ni visar mig till höger och vänster är inte vapnet ni hittat, som om man kunde döma på bilderna. Så jag vet inte, jag har inget med det här att göra. Jag vet inte varför man visar de här bilderna. Försöker ni svartmåla, eller vad är grejen?

Det är ingen svartmålning, det kan jag säga. Men, nu har ju du, när jag uppvisat bilder från de här spanska filmerna så har du ju valt att prata.

Ja.

Du har tidigare inte velat prata om vad du gjorde i Bredäng och…

Vill du veta varför?

Ja, berätta gärna.

Jag var chockad förut. Jag fattade inte, jag förstod inte att ni hittat ett vapen och jag hängde inte med liksom och jag fattade inte grejen och då har jag valt att vara tyst.

Okej, du har ju fått frågor om den här slänten och om du har gått på den här stigen, om du varit där nere och det har du inte velat svara på. Vill du berätta om det nu?

Nej det är så här, jag sade så här. Eftersom jag, när du frågade mig till exempel att jag pratat om Spanien-grejen så svarade jag för att jag VET om händelsen 100 %. Jag vet hur allt gått till, jag vet exakt vad som hänt, om den här lägenheten, jag bodde aldrig där till exempel. Jag

var bara på besök. Jag vet ju hela grejen att jag tog fram, först fick jag bilder skickade till mig, sen frågade om jag ville, sen hamnade vi så vi käkade middag, då visade han, det vet jag om. Den här händelsen vet jag inget om. Jag vet inte HUR ett vapen har hamnat där till höger och vänster. Jag valde att vara tyst för jag var i chock. För jag, jag förstod mig inte på den här grejen, därför har jag valt att vara tyst. Nu har jag förstått mer och mer varför jag sitter här, varför ni tror att jag kan ha med det här vapnet at göra. Men jag säger att jag har inget med det här vapnet att göra överhuvudtaget.

Mm, men med det, kan du berätta vad du…

På rättegången kommer jag berätta vad jag gjorde och inte gjorde.

Okej. Finns det någon anledning till varför du inte vill berätta det nu?

Eftersom jag säger till dig, jag är fortfarande i chock och jag vill veta mer om varför jag sitter här och varför jag är misstänkt för det här vapnet.

Okej. Du har tidigare gjort anspråk på mobiltelefonen, men du har inte tillfrågats om anspråk på övriga beslag. Så jag kommer fråga dig, formellt sett.

Det togs ju skor från dig. Gör du anspråk på de skor som togs i beslag från dig?

Jaja, det är klart

Ja det trodde jag också att du skulle göra. I och med att du förnekar allt samröre med vapnet så kan jag ju gissa svaret här med, men gör du anspråk på pistolen som anträffades?

Heh, absolut inte.

Magasinet?

Nej.

Då tycker jag att vi kan avsluta förhöret.

Ja det kan vi.

Polisen

Elektroniskt underskriven av Minna Andersson 2021-01-27 16:01

Nationellt forensiskt centrum - NFC 1(2)
Redovisning
(Delredovisning 1)

Datum	Vårt diarienummer
2021-01-27	2021001596
Ert datum	Er beteckning
2021-01-21	5000-K73620-21

Uppdragsgivare
polismyndigheten

Ändamål
Ändamålet är att undersöka om det på materialen förekommer fingeravtryck som bedöms vara användbara för jämförelse.

Undersökningsmaterial och resultat

Beteckning	Undersökningsmaterial och resultat
2021-5000-BG7906-1	**Pistol** **I skogen i närheten av gångväg** Beslagsnr: 2021-5000-BG7906-1 Uppdragsgivarens beteckning: 5312/2792-21/G001 Forums materialnr: 202100159601 Materialhantering: Materialet har överlämnats till vapengruppen, NFC Stockholm, för vidare hantering. Metodik: 1252*1238*1240*1245* **Resultat:** Inga fingeravtryck har säkrats.
2021-5000-BG7906-2	**Magasin innehållande patroner** **Satt i pistol G001** Beslagsnr: 2021-5000-BG7906-2 Uppdragsgivarens beteckning: 5312/2792-21/G002 Forums materialnr: 202100159602 Materialhantering: Materialet har överlämnats till vapengruppen, NFC Stockholm, för vidare hantering. Metodik: 1252*1238*1240*1245* **Resultat:** Inga fingeravtryck har säkrats.

Standardförfarande och metoder som har använts anges med dokumentbeteckning.
Standardförfarande och metoder som ingår i laboratoriets ackreditering enligt ISO/IEC 17025 är markerade med asterisk (*).
För förklaring av dokumentbeteckningar hänvisas till laboratoriets hemsida på IntraPolis eller Internet.
Önskas mer information kontakta ärendeansvarig.

Handläggning

Undersökning	Handläggare
Fingeravtrycks-framkallning	Minna Andersson (ansvarig handläggare)

Frågor riktas i första hand till forensiska laboranten Minna Andersson (ärendeansvarig), direkttelefon 072-234 28 78. Eventuell kallelse till rättegång ställs till den ansvarige handläggaren för berörd undersökningstyp.

Polismyndigheten
Nationellt forensiskt centrum - NFC
581 94 Linköping • Tel 010-562 80 20 vxl • Fax 013-14 57 15
E-post registrator.nfc@polisen.se • www.nfc.polisen.se

SWEDAC ACKREDITERING
Ackred. nr 1521
Provning
ISO/IEC 17025

Polisen

Elektroniskt
underskriven av
Minna Andersson
2021-01-27 16:01

Nationellt forensiskt centrum - NFC 2(2)
Redovisning
(Delredovisning 1)

Datum	Vårt diarienummer
2021-01-27	2021001596
Ert datum	Er beteckning
2021-01-21	5000-K73620-21

Minna Andersson
Forensisk laborant

Vid återgivande av denna redovisning ska detta i normalfallet göras i sin helhet. Om utdrag ur redovisningen återges i annat dokument ska detta följas av en tydlig hänvisning till ursprungsdokumentet.

Polismyndigheten
Nationellt forensiskt centrum - NFC
581 94 Linköping • Tel 010-562 80 20 vxl • Fax 013-14 57 15
E-post registrator.nfc@polisen.se • www.nfc.polisen.se

SWEDAC ACKREDITERING
Ackred. nr 1521
Provning
ISO/IEC 17025

Polisen

Elektroniskt underskriven av Pernilla Digréus 2021-02-09 13:36

Nationellt forensiskt centrum - NFC 1(5)
Redovisning DNA
(Delredovisning 1)

Datum	Vårt diarienummer
2021-02-09	2021001547
Ert datum	Er beteckning
2021-01-21	5000-K73620-21

Polismyndigheten
Sthlm Sydväst Flemingsberg /Forensikgrupp 6/Forensisk station
Hanna Hillman
141 81 HUDDINGE

Uppdragsgivare
Polismyndigheten

Ändamål
Ändamålet är att undersöka nedanstående material med avseende på DNA-förekomst samt att söka och registrera eventuella DNA-resultat i spår- och DNA-registren. Eventuella sökresultat redovisas separat.

Undersökningsrelaterad information
DNA
För information om undersökning av biologiska spår och DNA, samt rutiner för DNA-undersökningar se:
https://nfc.polisen.se/trycksaker/faktablad/dokument-om-dna/

Eventuella DNA-prov arkiveras vid laboratoriet i minst 30 år. Arkiveringstiden är kopplad till brottskategori.

Undersökningsmaterial och resultat
Material
Beskrivning: **Topsning. Avtryckare**
Uppdragsgivarens beteckning: **5312/2792-21/S001**.
Beslagsnummer: .
Beteckning: **5312/2792-21/S001**.
Forums materialnr: **202100154702**.
Metodik: 852*, 666*, 1388*, 869*, 744*, 727*, 736*
Materialbeslut: Materialet har förbrukats.

Resultat	*Ja*	*Nej**	*Anmärkning*
DNA-resultat erhölls:		x	
Registrering utförd:			

SWEDAC ACKREDITERING
Ackred. nr 1521
Provning
ISO/IEC 17025

Polisen

Elektroniskt
underskriven av
Pernilla Digréus
2021-02-09 13:36

Nationellt forensiskt centrum - NFC 2(5)
Redovisning DNA
(Delredovisning 1)

Datum	Vårt diarienummer
2021-02-09	2021001547
Ert datum	Er beteckning
2021-01-21	5000-K73620-21

Material
Beskrivning: **Topsning. Pipmynning**
Uppdragsgivarens beteckning: **5312/2792-21/S002**.
Beslagsnummer: .
Beteckning: **5312/2792-21/S002**.
Forums materialnr: **202100154703**.
Metodik: 852*, 666*, 1388*, 869*, 744*, 727*, 736*
Materialbeslut: Materialet har förbrukats.

Resultat	*Ja*	*Nej***	*Anmärkning*
DNA-resultat erhölls:		x	
Registrering utförd:			

Material
Beskrivning: **Topsning. Tejp vä sida kolv**
Uppdragsgivarens beteckning: **5312/2792-21/S003**.
Beslagsnummer: .
Beteckning: **5312/2792-21/S003**.
Forums materialnr: **202100154704**.
Metodik: 852*, 666*, 1388*, 869*, 744*, 727*, 736*
Materialbeslut: Materialet har förbrukats.

Resultat	*Ja*	*Nej***	*Anmärkning*
DNA-resultat erhölls:		x	
Registrering utförd:			

Polismyndigheten
Nationellt forensiskt centrum - NFC
581 94 Linköping • Tel 010-562 80 20 vxl • Fax 013-14 57 15
E-post registrator.nfc@polisen.se • www.nfc.polisen.se

SWEDAC ACKREDITERING
Ackred. nr 1521
Provning
ISO/IEC 17025

Polisen

Elektroniskt underskriven av Pernilla Digréus 2021-02-09 13:36

Nationellt forensiskt centrum - NFC 3(5)
Redovisning DNA
(Delredovisning 1)

Datum	Vårt diarienummer
2021-02-09	2021001547
Ert datum	Er beteckning
2021-01-21	5000-K73620-21

Material
Beskrivning: **Topsning. Tejp hö sida kolv**
Uppdragsgivarens beteckning: **5312/2792-21/S004**.
Beslagsnummer: .
Beteckning: **5312/2792-21/S004**.
Forums materialnr: **202100154705**.
Metodik: 852*, 666*, 1388*, 869*, 744*, 727*, 736*
Materialbeslut: Materialet har förbrukats.

Resultat	*Ja*	*Nej***	*Anmärkning*
DNA-resultat erhölls:		x	
Registrering utförd:			

Material
Beskrivning: **Topsning. Räfflat mantelgrepp vä sida**
Uppdragsgivarens beteckning: **5312/2792-21/S005**.
Beslagsnummer: .
Beteckning: **5312/2792-21/S005**.
Forums materialnr: **202100154706**.
Metodik: 852*, 666*, 1388*, 869*, 744*, 727*, 736*
Materialbeslut: Materialet har förbrukats.

Resultat	*Ja*	*Nej***	*Anmärkning*
DNA-resultat erhölls:		x	
Registrering utförd:			

Polismyndigheten
Nationellt forensiskt centrum - NFC
581 94 Linköping • Tel 010-562 80 20 vxl • Fax 013-14 57 15
E-post registrator.nfc@polisen.se • www.nfc.polisen.se

SWEDAC ACKREDITERING
Ackred. nr 1521
Provning
ISO/IEC 17025

Polisen

Elektroniskt
underskriven av
Pernilla Digréus
2021-02-09 13:36

Nationellt forensiskt centrum - NFC 4(5)
Redovisning DNA
(Delredovisning 1)

Datum	Vårt diarienummer
2021-02-09	2021001547
Ert datum	Er beteckning
2021-01-21	5000-K73620-21

Material
Beskrivning: **Topsning. Räfflat mantelgrepp hö sida**
Uppdragsgivarens beteckning: **5312/2792-21/S006**.
Beslagsnummer: .
Beteckning: **5312/2792-21/S006**.
Forums materialnr: **202100154707**.
Metodik: 852*, 666*, 1388*, 869*, 744*, 727*, 736*
Materialbeslut: Materialet har förbrukats.

Resultat	*Ja*	*Nej***	*Anmärkning*
DNA-resultat erhölls:		x	
Registrering utförd:			

Material
Beskrivning: **Topsning. Tejp magasinbotten**
Uppdragsgivarens beteckning: **5312/2792-21/S007**.
Beslagsnummer: .
Beteckning: **5312/2792-21/S007**.
Forums materialnr: **202100154708**.
Metodik: 852*, 666*, 1388*, 869*, 744*, 727*, 736*
Materialbeslut: Materialet har förbrukats.

Resultat	*Ja*	*Nej***	*Anmärkning*
DNA-resultat erhölls:		x	
Registrering utförd:			

Polismyndigheten
Nationellt forensiskt centrum - NFC
581 94 Linköping • Tel 010-562 80 20 vxl • Fax 013-14 57 15
E-post registrator.nfc@polisen.se • www.nfc.polisen.se

SWEDAC ACKREDITERING
Ackred. nr 1521
Provning
ISO/IEC 17025

Polisen

Elektroniskt underskriven av Pernilla Digréus 2021-02-09 13:36

Nationellt forensiskt centrum - NFC 5(5)
Redovisning DNA
(Delredovisning 1)

Datum	Vårt diarienummer
2021-02-09	2021001547
Ert datum	Er beteckning
2021-01-21	5000-K73620-21

Material
Beskrivning: **Topsning. Magasinläppar**
Uppdragsgivarens beteckning: **5312/2792-21/S008**.
Beslagsnummer: .
Beteckning: **5312/2792-21/S008**.
Forums materialnr: **202100154709**.
Metodik: 852*, 666*, 1388*, 869*, 744*, 727*, 736*
Materialbeslut: Materialet har förbrukats.

Resultat	*Ja*	*Nej***	*Anmärkning*
DNA-resultat erhölls:		x	
Registrering utförd:			

För att tillgodose författningsenliga krav på rättssäkerhet och registerkvalitet, skall den uppdragsgivare som begärt DNA-analysen meddela NFC när ej längre relevanta DNA-resultat skall gallras ur spårregistret.

Standardförfarande och metoder som har använts anges med dokumentbeteckning.
Standardförfarande och metoder som ingår i laboratoriets ackreditering enligt ISO/IEC 17025 är markerade med asterisk (*). För förklaring av dokumentbeteckningar hänvisas till laboratoriets hemsida på IntraPolis eller Internet. Önskas mer information kontakta ärendeansvarig.

** Ett "Nej" i resultatrutan ovan innebär något av följande tre alternativa resultat:
1) Att något spår lämpligt för DNA-analys inte har påvisats. Metodiken avbryts efter1388.
2) Att ett spår innehåller för liten mängd DNA för NFC:s standardmetod. Metoden 736 utförs ej.
3) Att ett DNA-resultat har erhållits men att resultatet inte kan utvärderas. Komplett metodik har använts (se "Metodik" för aktuellt material).

Handläggning

Frågor angående den aktuella DNA-undersökningen hänvisas till laborant Pernilla Digréus (ansvarig handläggare), direkttelefon 010-562 81 97. Eventuell kallelse till rättegång ställs till den ansvarige handläggaren för berörd undersökningstyp.

Pernilla Digréus
Laborant

Vid återgivande av denna redovisning ska detta i normalfallet göras i sin helhet. Om utdrag ur redovisningen återges i annat dokument ska detta följas av en tydlig hänvisning till ursprungsdokumentet.

Polismyndigheten
Nationellt forensiskt centrum - NFC
581 94 Linköping • Tel 010-562 80 20 vxl • Fax 013-14 57 15
E-post registrator.nfc@polisen.se • www.nfc.polisen.se

SWEDAC ACKREDITERING
Ackred. nr 1521
Provning
ISO/IEC 17025

Polisen

Elektroniskt underskriven av Niklas Hall 2021-01-28 14:17

Nationellt forensiskt centrum - NFC 1(4)
Delredovisning 2
Vapenundersökning

Datum	Vårt diarienummer
2021-01-28	2021001596
Ert datum	Er beteckning
2021-01-21	5000-K73620-21

Uppdragsgivare

Polismyndigheten
Forensikgrupp 2 / City Kungsholmen
Hanna Hillman
106 75 STOCKHOLM

Inledande uppgifter

Anledning till undersökning: Anmälan om Grovt vapenbrott.
Syftet med undersökningen är att fastställa om materialet omfattas av vapenlagens bestämmelser samt att provskjuta vapnet för registrering enligt FAP 446-1.

Ansvarig handläggare: Niklas Hall

Handläggare: Charlotte Ahlgren

Datum för undersökningen: Undersökningen påbörjades den 28 januari 2021.

Materialförteckning

Beteckning i utlåtandet	Uppdragsgiv. beteckning	Forums materialnummer	Material-beskrivning	Platsbeskrivning
2021-5000-BG7906-1	5312/2792-21/G001	202100159601	Pistol	I skogen i närheten av gångväg
2021-5000-BG7906-2	5312/2792-21/G002	202100159602	Magasin innehållande patroner	Satt i pistol G001

Beskrivning av material

Materialet inkom i beslagspåsar märkta med beslagsnummer.

Iakttagelser och undersökningar

2021-5000-BG7906-1 och 2 ***Pistol och magasin innehållande patroner***

En halvautomatisk[1] pistol i kaliber[2] 7,62mm T (7,62 mm Tokarev, 7,62x25mm), tillverkad i Jugoslavien, fabrikat Zastava, modell M57 med tillverkningsnummer 4222-A.

Vapnet är 19,5 cm långt och ca 13,5 cm högt. Det är tillverkat av svartoxiderat stål med kolvplattor av brunt trä som är tejpade med silvertejp.

[1] Vapenförordningen 17 kap. Särskilda bestämmelser. Definitioner: d) Halvautomatiskt skjutvapen: ett skjutvapen som laddar om automatiskt varje gång ett skott avfyras och som bara kan avfyra ett skott med ett tryck på avtryckaren
[2] Inre dimension av patronläge/pipa samt yttre dimension av patronens hylsa i syfte att passa till vapnet.

Polismyndigheten
Nationellt forensiskt centrum – NFC
NFC Stockholm
Box 122 56
102 26 STOCKHOLM • Tel 010-562 80 20 vxl • Fax 013-14 57 15
E-post registrator.nfc@polisen.se • www.nfc.polisen.se

På vänster sida av stommen finns ett reglage för upphakande av manteln. På kolvens vänstra sida finns en fjäderbelastad tryckknapp för lösgörande av magasinet (magasinsspärren).

Märkningar på vapnet
På vänster sida av manteln: ”7,62 mm M57”.
Ovanpå manteln finns Jugoslaviens statsvapen.
På höger sida av manteln finns två kontrollstämplar samt tillverkningsnummer ”4222-A” och ”1-00.001”.
På höger sida av stommen: ”4222” och ”2-00.101”.
På höger sida av pipan, synligt i utkastarhålet: ”4222”.
På avtryckarens högra sida: ”2-00.004”.

Magasin
Magasinet är tillverkat av svartoxiderad stålplåt och har kapacitet för maximalt nio patroner i kaliber 7,62 mm Tokarev. Magasinet har indikatorhål på bägge sidor som visar hur många patroner som är laddade. Vid undersökningstillfället satt det sex patroner i magasinet (se nedan).

Magasinet passar till och bildar ett komplett vapen med pistolen (BG7906-1).

Patroner
Sex skarpa patroner i kaliber 7,62 mm Tokarev med mässingshylsor och helmantlade kopparfärgade kulor med rund nos. Patronerna har bottenstämpel: ”PPU 7,62 TT” och tändhattarna har symbolen ”> <”.

Patronerna passar och går att avfyra i pistolen (BG7906-1).
Två av patronerna förbrukades vid provskjutningen.

Funktion
Vapnet har provskjutits och fungerar med viss anmärkning
Vapnets magasin laddas med patroner och förs in i vapnet. Manteln dras bakåt och släpps varefter vapnet kan avfyras. Vid avfyrningen kastas patronhylsan ut, men pistolen laddar inte om automatiskt utan manteln hakar upp i det bakre läget.

För att vapnet ska ladda om krävs att mantelns släpps fram, antingen genom att mantelspärren förs nedåt med tummen alternativ att manteln dras bakåt och släpps fram.

Vapnet kan säkras genom att hanen spänns upp ”ett klick” då är avtryckaren stum och manteln låst mot stommen. För att osäkra spänns hanen.

Polisen

Elektroniskt underskriven av Niklas Hall 2021-01-28 14:17

Nationellt forensiskt centrum - NFC 3(4)
Delredovisning 2
Vapenundersökning

Datum	Vårt diarienummer
2021-01-28	2021001596
Ert datum	Er beteckning
2021-01-21	5000-K73620-21

Registersökningar
Vapnet har inte sökts på tillverkningsnummer ovan i Nationellt gods, Polisens ärenden - PÄR och i SIS.

Bild 1. Pistol med tillhörande magasin innehållande sex patroner, BG7906-1 och 2.

Undersökningsmetoder

Fotografering i ateljé. Bilder arkiveras i FILIP.
Kulor och patronhylsor har säkrats vid skjutning i vattentank.
Funktionskontroll.
Magnet har använts för att kontrollera järnhalt.
Storlek mätt med måttband.

Sammanställningar av undersökningar och resultat

FAP 446-1
Kulor och patronhylsor från provskjutningen har skickats till NFC Linköping för registrering och undersökning enligt FAP 446-1. Svar på denna undersökning lämnas från NFC Linköping.

Polismyndigheten
Nationellt forensiskt centrum – NFC
NFC Stockholm
Box 122 56
102 26 STOCKHOLM • Tel 010-562 80 20 vxl • Fax 013-14 57 15
E-post registrator.nfc@polisen.se • www.nfc.polisen.se

Polisen

Elektroniskt
underskriven av
Niklas Hall
2021-01-28 14:17

Nationellt forensiskt centrum - NFC 4(4)
Delredovisning 2
Vapenundersökning

Datum	Vårt diarienummer
2021-01-28	2021001596
Ert datum	Er beteckning
2021-01-21	5000-K73620-21

Analys och slutsats

Med ledning av de vid undersökningen gjorda iakttagelserna kan sägas,

att pistolen (BG7906-1) är skjutvapen enligt **Vapenlagen 1 kap. 2§** och innehav är tillståndskrävande enligt **Vapenlagen 2 kap. 1§,**

att magasinet (BG7906-2) är tillståndsfritt i sig, men bedöms utgöra en enhet tillsamman med pistolen (BG7906-1),

att patronerna (som satt i magasinet BG7906-2) är ammunition enligt **Vapenlagen 1 kap. 5§** och innehav är tillståndskrävande enligt **Vapenlagen 2 kap. 1§** med beaktande av **2 kap. 8§.**

Om vapnet (eller/om kalibern)
Anslagsenergin för en utskjuten kula 7,62mm Tokarev är ca 568 Joule[3].

Som jämförelse är motsvarade värde för polisens tjänstevapen i kaliber 9mm Parabellum med tjänsteammunition ca 493 Joule[4].

Värdena för utskjutna kulors anslagsenergi får ses som ett riktvärde, men kan variera inom samma kaliber beroende på olika krutladdningar, piplängder etc.

Niklas Hall
Forensiker

[3] Erlmeier Brandt, Handbuch der Pistolen und Revolverpatronen, bok 1 s 94
[4] RPS Produktdatablad Tjänsteammunition 9x19 mm

Polismyndigheten
Nationellt forensiskt centrum – NFC
NFC Stockholm
Box 122 56
102 26 STOCKHOLM • Tel 010-562 80 20 vxl • Fax 013-14 57 15
E-post registrator.nfc@polisen.se • www.nfc.polisen.se

Polisen

Elektroniskt
underskriven av
Helena Aro
2021-02-24 13:50

Nationellt forensiskt centrum - NFC 1(4)
Sakkunnigutlåtande

Datum	Vårt diarienummer
2021-02-24	2021001596
Ert datum	Er beteckning
2021-01-21	5000-K73620-21

Polismyndigheten
Forensikgrupp 2 / City Kungsholmen
Hanna Hillman
106 75 STOCKHOLM

Uppdragsgivare
polismyndigheten

Allmän information om NFC:s sakkunnigutlåtanden
Återgivande av sakkunnigutlåtande
Vid återgivande av denna redovisning ska detta i normalfallet göras i sin helhet. Om utdrag ur redovisningen återges i annat dokument ska detta följas av en tydlig hänvisning till ursprungsdokumentet.

Resultatvärdering
I detta sakkunnigutlåtande redovisas de resultat som framkommit vid undersökningen, en värdering av resultaten och en slutsats. Resultaten värderas normalt utifrån två hypoteser (antaganden). Huvudhypotesen baseras på undersökningens ändamål och mot denna ställs en alternativ hypotes. Dessa hypoteser kan exempelvis vara ”Kulan A har utskjutits ur vapnet B” (huvudhypotes) och ”Kulan A har utskjutits ur något annat vapen” (alternativ hypotes).

Vid resultatvärderingen bedöms hur sannolikt det är att få de aktuella resultaten om huvudhypotesen är sann och det vägs mot hur sannolikt det är att få resultaten om den alternativa hypotesen är sann. Värderingen redovisas som en graderad slutsats enligt NFC:s utlåtandeskala, se sista sidan.

Om ny information tillkommer eller om resultaten ska värderas utifrån andra hypoteser kan detta komma att påverka slutsatsen.

En slutsatsgrad ska ses som en förstärknings- eller försvagningsfaktor till den uppfattning om hypoteserna som fanns innan det tekniska beviset togs i beaktande. NFC gör alltså i dessa fall ingen bedömning av hur sannolikt det är att huvudhypotesen eller den alternativa hypotesen är sann.

I de fall ett faktum kan fastställas används andra uttryckssätt såsom ”är”, ”är inte” eller ”kan uteslutas att”, i stället för den graderade skalan.

Polismyndigheten
Nationellt forensiskt centrum – NFC Stockholm
106 75 STOCKHOLM • Tel 010-562 80 20 vxl • Fax 013-14 57 15
E-post registrator.nfc@polisen.se • www.nfc.polisen.se

Polisen

Elektroniskt underskriven av Helena Aro 2021-02-24 13:50

Nationellt forensiskt centrum - NFC 2(4)
Sakkunnigutlåtande

Datum	Vårt diarienummer
2021-02-24	2021001596
Ert datum	Er beteckning
2021-01-21	5000-K73620-21

Material, metodik och materialhantering

Standardförfarande och metoder som har använts anges med dokumentbeteckning. Standardförfarande och metoder som ingår i laboratoriets ackreditering enligt ISO/IEC 17025 är markerade med asterisk (*).
För förklaring av dokumentbeteckningar hänvisas till laboratoriets hemsida på IntraPolis eller Internet. Önskas mer information kontakta ärendeansvarig.

Beteckning	Undersökningsmaterial
2021-5000-BG8597-1	**Vänster sko** **Togs i beslag av MT i arresten** Beslagsnr: 2021-5000-BG8597-1 Uppdragsgivarens beteckning: 5312/2792-21/G003 Forums materialnr: 202100159604 Materialhantering: Materialet ska avhämtas Metodik: 885, 786*
2021-5000-BG8597-2	**Höger sko** **Togs i beslag av MT i arresten** Beslagsnr: 2021-5000-BG8597-2 Uppdragsgivarens beteckning: 5312/2792-21/G004 Forums materialnr: 202100159605 Materialhantering: Materialet ska avhämtas Metodik: 885, 786*
IMG_0016	**Skoavtryck i snö** **Markering 2A** Uppdragsgivarens beteckning: IMG_0016 Forums materialnr: 202100159606 Materialhantering: Materialet arkiveras digitalt Metodik: 885, 786*
IMG_0028	**Skoavtryck i snö** **Markering 3B** Uppdragsgivarens beteckning: IMG_0028 Forums materialnr: 202100159607 Materialhantering: Materialet arkiveras digitalt Metodik: 885, 786*

Polismyndigheten
Nationellt forensiskt centrum – NFC Stockholm
106 75 STOCKHOLM • Tel 010-562 80 20 vxl • Fax 013-14 57 15
E-post registrator.nfc@polisen.se • www.nfc.polisen.se

Polisen

Elektroniskt underskriven av Helena Aro 2021-02-24 13:50

Nationellt forensiskt centrum - NFC 3(4)
Sakkunnigutlåtande

Datum	Vårt diarienummer
2021-02-24	2021001596
Ert datum	Er beteckning
2021-01-21	5000-K73620-21

Ändamål

Ändamålet är att undersöka om något av skoavtrycken på fotografierna IMG_0016 och IMG_0028 har avsatts med någon av skorna 2021-5000-BG8597-(1, 2).

Undersökning

Resultat

På fotografierna IMG_0016 och IMG_0028 iakttogs skoavtryck med två olika mönstertyper, där den ena påminde om sulmönstret på skorna BG8597-(1, 2).

Vid jämförelsen mellan skoavtrycket på IMG_0016 och vänsterskon framkom överensstämmelser beträffande mönster och mönsterstorlek samt likheter i förslitning. Det säkrade avtrycket var avsatt i snö och störningar förekom.

Resultatvärdering

Vid värderingen av resultaten har följande hypoteser använts:

Huvudhypotes: Skoavtrycket har avsatts med någon av skorna BG8597-(1, 2).
Alternativ hypotes: Skoavtrycket har avsatts med en annan sko.

Resultatet är förväntat om det har avsatts med vänsterskon. Inga särskiljande olikheter har iakttagits. Mönstret i avtrycket bedöms inte tillhöra ett av de vanligt förekommande. Det säkrade avtrycket tecknade större delen av ett sulmönster och en förslitningsbild som ytterligare begränsar andelen andra skor som kan avsätta ett sådant avtryck något. Avtrycket var avsatt i snö varför förslitningsbilden får ett begränsat värde. Det bedöms vara något mer sannolikt att erhålla ett sådant avtryck, med samma mönster och mönsterstorlek, om det har avsatts med vänsterskon än om det har avsatts med en annan sko.

Slutsats

Resultaten talar i någon mån för att skoavtrycket på IMG_0016, markering 2A vid brottsplatsen, har avsatts med vänsterskon BG8597-(1, 2) (*Grad +1*).

Handläggning

Undersökning	Handläggare
Skoavtryck	forensikern Helena Aro forensikern Neshmil Rada

Frågor riktas i första hand till forensikern Niklas Hall (ärendeansvarig), direkttelefon 010-563 37 30. Eventuell kallelse till rättegång ställs till den ansvarige handläggaren för berörd undersökningstyp.

Helena Aro
Forensiker

Polismyndigheten
Nationellt forensiskt centrum – NFC Stockholm
106 75 STOCKHOLM • Tel 010-562 80 20 vxl • Fax 013-14 57 15
E-post registrator.nfc@polisen.se • www.nfc.polisen.se

Polisen

Elektroniskt underskriven av Helena Aro 2021-02-24 13:50

Nationellt forensiskt centrum - NFC 4(4)
Sakkunnigutlåtande

Datum	Vårt diarienummer
2021-02-24	2021001596
Ert datum	Er beteckning
2021-01-21	5000-K73620-21

Utlåtandeskala

Skalan är utarbetad för NFC:s resultatvärdering. Vid resultatvärdering bedöms storleken hos *resultatvärdet*, det vill säga hur mycket resultaten av undersökningen talar för eller emot huvudhypotesen. Storleksordningen hos resultatvärdet avgör skalsteget. Nedan visas skalstegen med tillhörande intervall av resultatvärden (V). Om en av hypoteserna kan uteslutas används inte skalstegen och slutsatsen blir då ett fastställande av faktum. Se även www.nfc.polisen.se.

Skalsteg	Verbalt uttryck	Förklaring	Resultatvärde (V)
Grad +4	Resultaten talar extremt starkt för att ...	Det bedöms vara minst 1 000 000 gånger mer sannolikt att få dessa resultat om huvudhypotesen är sann än om den alternativa hypotesen är sann.	$1\,000\,000 \leq V$
Grad +3	Resultaten talar starkt för att ...	Det bedöms vara minst 6000 gånger mer sannolikt att få dessa resultat om huvudhypotesen är sann än om den alternativa hypotesen är sann.	$6\,000 \leq V < 1\,000\,000$
Grad +2	Resultaten talar för att ...	Det bedöms vara minst 100 gånger mer sannolikt att få dessa resultat om huvudhypotesen är sann än om den alternativa hypotesen är sann.	$100 \leq V < 6\,000$
Grad +1	Resultaten talar i någon mån för att ...	Det bedöms vara minst 6 gånger mer sannolikt att få dessa resultat om huvudhypotesen är sann än om den alternativa hypotesen är sann.	$6 \leq V < 100$
Grad 0	Resultaten talar varken för eller emot att ...	Det bedöms vara ungefär lika sannolikt att få de erhållna resultaten om huvudhypotesen är sann som om den alternativa hypotesen är sann.	$\frac{1}{6} < V < 6$
Grad -1	Resultaten talar i någon mån för att ... <u>inte</u> ...	Det bedöms vara minst 6 gånger mer sannolikt att få dessa resultat om den <u>alternativa hypotesen</u> är sann än om huvudhypotesen är sann.	$\frac{1}{100} < V \leq \frac{1}{6}$
Grad -2	Resultaten talar för att ... <u>inte</u> ...	Det bedöms vara minst 100 gånger mer sannolikt att få dessa resultat om den <u>alternativa hypotesen</u> är sann än om huvudhypotesen är sann.	$\frac{1}{6\,000} < V \leq \frac{1}{100}$
Grad -3	Resultaten talar starkt för att ... <u>inte</u> ...	Det bedöms vara minst 6000 gånger mer sannolikt att få dessa resultat om den <u>alternativa hypotesen</u> är sann än om huvudhypotesen är sann.	$\frac{1}{1\,000\,000} < V \leq \frac{1}{6\,000}$
Grad -4	Resultaten talar extremt starkt för att ... <u>inte</u> ...	Det bedöms vara minst 1 000 000 gånger mer sannolikt att få dessa resultat om den <u>alternativa hypotesen</u> är sann än om huvudhypotesen är sann.	$V \leq \frac{1}{1\,000\,000}$

Polismyndigheten
Nationellt forensiskt centrum – NFC Stockholm
106 75 STOCKHOLM • Tel 010-562 80 20 vxl • Fax 013-14 57 15
E-post registrator.nfc@polisen.se • www.nfc.polisen.se

Polisen

Protokoll över frihetsberövande

Signerat av
Ismail El-Ani
Signerat datum
2021-01-19

Enhet
Polisregion Stockholm, BF-IGV 2 LPO Botkyrka

Diarienummer
5000-K73620-21

Aktuell status
Häktad

Person som tvångsmedlet avser
El Mahi, Wayl, 19981206-6174

ID-kontroll

Kontrollsätt	Kontrollerat av
Passbild	Ismael El-Ani

Grunduppgifter för tvångsmedlet

Inledande frihetsberövande
Gripande

Datum och tid för beslut	Beslutsfattare
2021-01-19 21:54	Sjödell, Niclas

Brott
4074 - Grovt vapenbrott, synnerligen grovt vapenbrott; innehav av pistol, revolver eller kulsprutepistol

Plats för verkställan	Verkställt av	Datum och tid för verkställighet
Ålgrytevägen 125 , Skärholmen	Sjödell, Niclas El-Ani, Ismail	2021-01-19 21:55

Envarsgripande Gripen av	Införd av	Införd datum och tid
	El-Ani, Ismail	2021-01-19 22:55

Övriga närvarande vid åtgärden	Övriga uppgifter om verkställigheten

Förvaringsplats
Häktet Flemingsberg Stockholm Syd

Aktuella uppgifter

Datum och tid för beslut	Beslutsfattare
2021-01-22	Södertörns tingsrätt

Brott
4074 - Grovt vapenbrott

Ändamål med åtgärden
- Kollusionsfara
- Recidivfara
- Obligatorisk häktning

Restriktioner	Särskilda anvisningar
Restriktioner finns.	
	Skäl för restriktioner

Misstankegrad	Medgärningsmän
Sannolika skäl	

Sista dag för häktningsförhandling	Sista dag för häktningsframställan

Polisen

Protokoll över frihetsberövande

Signerat av
Ismail El-Ani
Signerat datum
2021-01-19

Enhet
Polisregion Stockholm, BF-IGV 2 LPO Botkyrka

Diarienummer
5000-K73620-21

Beslut		
Typ Gripande	Datum och tid 2021-01-19 21:54	Beslutsfattare Sjödell, Niclas
Typ Anhållande	Datum och tid 2021-01-20 02:00	Beslutsfattare Wihlborg, Susanne
Typ Anhållandet kvarstår	Datum och tid 2021-01-20 16:00	Beslutsfattare Friedman, Sara
Typ Häktning	Datum och tid 2021-01-22	Beslutsfattare Södertörns tingsrätt

Åtgärder		
Typ Förvarstagande i polisarrest	Datum och tid 2021-01-19 22:59	Utfört av Andersson, Dan
Typ 24:8 förhör genomfört	Datum och tid 2021-01-20 01:21	Utfört av Almfalk, Marica
Typ Förvaringsplats förändrad	Datum och tid 2021-01-22 10:40	Utfört av Ruud, Johan

Polisen

Protokoll över avspärrning

Signerat av
Ebba Söderblom
Signerat datum
2021-01-20

Enhet
Polisregion Stockholm, BF-IGV 8 LPO Skärholmen

Diarienummer
5000-K73620-21

Aktuell status
Avspärrning hävd

Grunduppgifter för tvångsmedlet

Datum och tid för beslut	Beslutsfattare	
2021-01-19 21:59	Sjödell, Niclas	
Plats för avspärrning	**Verkställt av**	**Datum och tid för verkställighet**
Skogsdungen mitt emot adressen. , Ålgrytevägen 141 , Skärholmen	Andersson, Oskar Stenberg, Magdalena	2021-01-19 22:04

Brott
4074 - Grovt vapenbrott, synnerligen grovt vapenbrott; innehav av pistol, revolver eller kulsprutepistol

Ändamål med åtgärden
- Kan antagas ha betydelse för utredningen av brott

Omfattning/Direktiv

Övriga närvarande vid åtgärden	Övriga uppgifter om verkställigheten

Beslut

Typ	Datum och tid	Beslutsfattare
Avspärrning	2021-01-19 21:59	Sjödell, Niclas
Häva	2021-01-20 01:50	Sjödell, Niclas

Polisen

Beslagsprotokoll

2021-5000-BG7838

Signerat av

Signerat datum

Diarienummer
5000-K73620-21

Verkställande enhet
Polisregion Stockholm, BF-IGV 2 LPO Botkyrka

Handläggande enhet
Polisregion Stockholm, Grova brott 5 PO Sthlm Syd

Misstänkt person El Mahi, Wayl, 19981206-6174	
Plats för verkställan Polisen Flemingsberg , Polisen Flemingsberg, Björnkullavägen 9 , Huddinge	Datum och klockslag för verkställighet 2021-01-19 21:54
Beslutat av Sjödell, Niclas	Verkställt av El-Ani, Ismail
Ändamål med åtgärden • Kan antagas ha betydelse för utredningen av brott	Brott 4074 - Grovt vapenbrott, synnerligen grovt vapenbrott; innehav av pistol, revolver eller kulsprutepistol
Domstol för överklagan Södertörns tingsrätt	Beslag taget från El Mahi, Wayl

Föremålspunkter

2021-5000-BG7838-1 Mobiltelefon (1 st)	Platsbeskrivning Misstänkt hade telefonen i fickan	Status Fastställd Anspråkstagare El Mahi, Wayl
Fabrikat : Apple	Färg : Svart	

Polisen

Beslagsprotokoll

2021-5000-BG7906

Signerat av

Signerat datum

Diarienummer
5000-K73620-21

Verkställande enhet
Polisregion Stockholm, Utredningsjour 6 PO Sthlm Syd

Handläggande enhet
Polisregion Stockholm, Grova brott 5 PO Sthlm Syd

Misstänkt person	
Plats för verkställan Vid sidan av gångväg i skogen mem bostadshusen på Ålgrytevägen 135-141 , Ålgrytevägen , Skärholmen	Datum och klockslag för verkställighet 2021-01-20 00:30
Beslutat av Sjödell, Niclas	Verkställt av Viktorsson, Mikael Holmberg, Sandra Hillman, Hanna
Ändamål med åtgärden • Kan antagas ha betydelse för utredningen av brott • Kan antagas vara på grund av brott förverkat	Brott 4074 - Grovt vapenbrott
Domstol för överklagan Södertörns tingsrätt	Beslag taget från Kan ej anges

Föremålspunkter

2021-5000-BG7906-1 Pistol (1 st)	Platsbeskrivning Låg under snön ca 3,4 m vinkelrätt ut från gångvägen	Status Fastställd

Fabrikat : Zastava
Modell : M57
Typ : Automatpistol
Kaliber : 7,62 Tokarev
Pluggad : Nej
Antikt : Nej
Anteckningar: Silvertejp på kolven och över magasinbotten. Tejp fick skäras för att få ut magasin. Magasin innehåller 6 patroner. Ingen patron i loppet.

2021-5000-BG7906-2 Magasin (1 st)	Platsbeskrivning satt i pistol pkt 1	Status Fastställd

Antikt : Nej
Anteckningar: Magasin satt i pistol pkt 1, 6 patroner 7,62 Tokarev

Polisen

Beslagsprotokoll

Skor

Signerat av

Signerat datum

Diarienummer
5000-K73620-21

2021-5000-BG8597

Verkställande enhet
Polisregion Stockholm, Grova brott 5 PO Sthlm Syd

Handläggande enhet
Polisregion Stockholm, Grova brott 5 PO Sthlm Syd

Misstänkt person El Mahi, Wayl, 19981206-6174	
Plats för verkställan Polisen Flemingsberg Polisen Flemingsberg , Polisen Flemingsberg, Björnkullavägen 9 , Huddinge	Datum och klockslag för verkställighet 2021-01-21 12:53
Beslutat av Friedman, Sara	Verkställt av Voltaire, Peter
Ändamål med åtgärden • Kan antagas ha betydelse för utredningen av brott	Brott 4074 - Grovt vapenbrott
Domstol för överklagan Södertörns tingsrätt	Beslag taget från El Mahi, Wayl

Föremålspunkter

2021-5000-BG8597-1 Skor (1 st)	Platsbeskrivning Vänster sko. Låg i skåpet i arresten.	Status Fastställd Anspråkstagare El Mahi, Wayl
Fabrikat : Adidas	Färg : Vit	
2021-5000-BG8597-2 Skor (1 st)	Platsbeskrivning Höger sko, låg i skåp i arresten.	Status Fastställd Anspråkstagare El Mahi, Wayl
Fabrikat : Adidas	Färg : Vit	

Polisen

Protokoll över husrannsakan

Signerat av
Robbie Lisrot
Signerat datum
2021-01-20

Enhet
Polisregion Stockholm, BF-IGV 6 LPO Skärholmen

Diarienummer
5000-K73620-21

Aktuell status
Verkställd

Misstänkt person
El Mahi, Wayl

Grunduppgifter för tvångsmedlet

Plats för verkställan Lgh 0901 , Tempelriddarvägen 22 , Skärholmen	Datum och tid för verkställighet 2021-01-19 23:19
Husrannsakan sker hos misstänkt Ja	Personen hos vilken husrannsakan gjordes var närvarande Nej
Beslutat av Sjödell, Niclas	Verkställt av Eng, Jonas Lannerström, Dennis Lisrot, Robbie
Ändamål med åtgärden • Utröna omständigheter som kan ha betydelse för utredning om brott • Eftersökande av föremål som är underkastad beslag	Brott 4074 - Grovt vapenbrott, synnerligen grovt vapenbrott; innehav av pistol, revolver eller kulsprutepistol

Omfattning/direktiv
Husrannsakan görs för att utreda och styrka det misstänkta vapenbrottet.

Övriga närvarande vid åtgärden

Övriga uppgifter om verkställighet

Beslag
Nej

Åtgärder

Polisen

Protokoll över husrannsakan

Signerat av
Robbie Lisrot
Signerat datum
2021-01-20

Enhet
Polisregion Stockholm, BF-IGV 6 LPO Skärholmen

Diarienummer
5000-K73620-21

Underrättelser m.m.

Händelse	Utfört av	Datum
Beslut fattat av Niclas Sjödell.	Robbie Lisrot	2021-01-20 02:51
Signerat	Robbie Lisrot	2021-01-20 02:52
Verkställd av Jonas Eng, Dennis Lannerström och Robbie Lisrot den 2021-01-19 23:19.	Robbie Lisrot	2021-01-20 02:52
Signerad	Robbie Lisrot	2021-01-20 02:52

Polisen

Protokoll över hämtning till förhör

Signerat av
Jaana Kalliojärvi
Signerat datum
2021-01-19

Enhet
Polisregion Stockholm, BF-IGV 1 LPO Huddinge

Diarienummer
5000-K73620-21

Aktuell status
Frigiven

Person som tvångsmedlet avser	Personens roll i förhör
Tanga, Moko, 19871213-0635	Misstänkt

ID-kontroll

Kontrollsätt	Kontrollerat av
Passbild i RES	Kalliojärvi, Jaana

Grunduppgifter för tvångsmedlet

Datum och tid för beslut	Beslutsfattare
2021-01-19 21:57	Sjödell, Niclas

Brott
4074 - Grovt vapenbrott, synnerligen grovt vapenbrott; innehav av pistol, revolver eller kulsprutepistol

Plats där personen kan eftersökas	Alternativ plats	Kallelse
		Hämta utan kallelse

Plats för verkställan	Verkställt av	Datum och tid för verkställighet
Ålgrytevägen , Skärholmen	Kalliojärvi, Jaana Gibbemark, Mark Benny Tabagoglu, Tugay	2021-01-19 21:57

Införd av	Införd datum och tid
Kalliojärvi, Jaana Gibbemark, Mark Benny Tabagoglu, Tugay	2021-01-19 22:55
Övriga närvarande vid åtgärden	Övriga uppgifter om verkställigheten

Uppgifter om frigivning

Datum och tid för beslut	Beslutsfattare
2021-01-20 00:18	Andersson, Dan
Datum och tid för verkställighet	Verkställare
2021-01-20 00:22	Åslund, Anders

Övriga uppgifter om verkställigheten

Beslut

Typ	Datum och tid	Beslutsfattare
Hämtning till förhör	2021-01-19 21:57	Sjödell, Niclas
Typ	Datum och tid	Beslutsfattare
Frige	2021-01-20 00:18	Andersson, Dan

Åtgärder

Typ	Datum och tid	Utfört av
23:6 förhör genomfört	2021-01-19 23:38	Åslund, Anders

Polisen

Protokoll över hämtning till förhör

Signerat av
Björn Thim
Signerat datum
2021-01-19

Enhet
Polisregion Stockholm, BF-IGV 2 LPO Huddinge

Diarienummer
5000-K73620-21

Aktuell status
Frigiven

Person som tvångsmedlet avser	Personens roll i förhör
Kouadio, Hervé Junior	Vittne

ID-kontroll

Kontrollsätt	Kontrollerat av
Passbild	pa B.Thim

Grunduppgifter för tvångsmedlet

Datum och tid för beslut	Beslutsfattare
2021-01-19 21:54	Sjödell, Niclas

Brott
4074 - Grovt vapenbrott, synnerligen grovt vapenbrott; innehav av pistol, revolver eller kulsprutepistol

Plats där personen kan eftersökas	Alternativ plats	Kallelse
i.h.m. port 119-125 , Ålgrytevägen , Skärholmen		Hämta utan kallelse

Plats för verkställan	Verkställt av	Datum och tid för verkställighet
i.h.m port 119-125 , Ålgrytevägen , Skärholmen	Thim, Björn Warfvinge, Isabella Åström, Emil	2021-01-19 22:05

Införd av	Införd datum och tid
Thim, Björn Warfvinge, Isabella Åström, Emil	2021-01-19 23:25

Övriga närvarande vid åtgärden	Övriga uppgifter om verkställigheten

Uppgifter om frigivning

Datum och tid för beslut	Beslutsfattare
2021-01-20 00:25	Andersson, Dan

Datum och tid för verkställighet	Verkställare
2021-01-20 00:27	Åslund, Anders

Övriga uppgifter om verkställigheten

Beslut

Typ	Datum och tid	Beslutsfattare
Hämtning till förhör	2021-01-19 21:54	Sjödell, Niclas
Typ	Datum och tid	Beslutsfattare
Frige	2021-01-20 00:25	Andersson, Dan

Åtgärder

Typ	Datum och tid	Utfört av
23:6 förhör genomfört	2021-01-19 23:39	Almfalk, Marica

Polisen

Protokoll över hämtning till förhör

Signerat av
Anders Eklund
Signerat datum
2021-01-20

Enhet
Polisregion Stockholm, Interimsplacerade 1 PO Sthlm Syd

Diarienummer
5000-K73620-21

Aktuell status
Frigiven

Person som tvångsmedlet avser	Personens roll i förhör
Jobarteh, Momodou	Annan

ID-kontroll

Kontrollsätt	Kontrollerat av
bild i RES	Friberg, Mathias

Grunduppgifter för tvångsmedlet

Datum och tid för beslut	Beslutsfattare
2021-01-19 21:57	Sjödell, Niclas

Brott
4074 - Grovt vapenbrott, synnerligen grovt vapenbrott; innehav av pistol, revolver eller kulsprutepistol

Plats där personen kan eftersökas	Alternativ plats	Kallelse
Ålgrytevägen 125 , Skärholmen		Hämta utan kallelse

Plats för verkställan	Verkställt av	Datum och tid för verkställighet
Ålgrytevägen 125 , Skärholmen	Larsson Sjögren, Daniel Ehlin, Liza Blennsjö, Sara Eklund, Anders Friberg, Mathias	2021-01-19 21:57

Införd av	Införd datum och tid
Larsson Sjögren, Daniel Ehlin, Liza Blennsjö, Sara Eklund, Anders Friberg, Mathias	2021-01-19 22:50
Övriga närvarande vid åtgärden	Övriga uppgifter om verkställigheten

Uppgifter om frigivning

Datum och tid för beslut	Beslutsfattare
2021-01-20 00:18	Andersson, Dan
Datum och tid för verkställighet	Verkställare
2021-01-20 00:22	Åslund, Anders Virtala, Moa

Övriga uppgifter om verkställigheten

Polisen

Protokoll över hämtning till förhör

Signerat av
Anders Eklund
Signerat datum
2021-01-20

Enhet
Polisregion Stockholm, Interimsplacerade 1 PO Sthlm Syd

Diarienummer
5000-K73620-21

Beslut		
Typ Hämtning till förhör	Datum och tid 2021-01-19 21:57	Beslutsfattare Sjödell, Niclas
Typ Frige	Datum och tid 2021-01-20 00:18	Beslutsfattare Andersson, Dan

Åtgärder		
Typ 23:6 förhör genomfört	Datum och tid 2021-01-19 23:40	Utfört av Virtala, Moa

Polisen

Protokoll över kroppsbesiktning

DAKTNING

Signerat av
Sandra Pettersson
Signerat datum
2021-01-20

Enhet
Polisregion Stockholm, Grova brott 5 PO Sthlm Syd

Diarienummer
5000-K73620-21

Aktuell status
Verkställd

Person som tvångsmedlet avser
El Mahi, Wayl, 19981206-6174

ID-kontroll

Kontrollsätt	Kontrollerat av
Dataslagning	Marica Almfalk

Grunduppgifter för tvångsmedlet

Datum och tid för beslut	Beslutsfattare
2021-01-20 13:12	Barsoum, Tomas

Plats för verkställan	Verkställt av	Datum och tid för verkställighet
Polisen Flemingsberg , Polisen Flemingsberg, Björnkullavägen 9 , Huddinge	Maglic, Damir Pettersson, Sandra	2021-01-20 13:21

Brott
4074 - Grovt vapenbrott

Ändamål med åtgärden	Beslutade direktiv
• Utröna omständigheter som kan ha betydelse för utredning om brott	• Övrigt

Verkställighet av direktiv	Verkställt	Motivering
• Övrigt	Ja	

Införd datum och tid	Kroppsbesiktning avslutad datum och tid
	2021-01-20 13:42

Övriga närvarande vid åtgärden	Övriga uppgifter om verkställigheten

Beslut

Typ	Datum och tid	Beslutsfattare
Kroppsbesiktning	2021-01-20 13:12	Barsoum, Tomas

Åtgärder

Beslag

Nej

Polisen

Protokoll över kroppsbesiktning

DAKTNING

Signerat av
Sandra Pettersson
Signerat datum
2021-01-20

Enhet
Polisregion Stockholm, Grova brott 5 PO Sthlm Syd

Diarienummer
5000-K73620-21

Historik

Datum	Registrerat av	Beslutsfattare	Beslutsdatum	Händelse	Förändring
2021-01-20 13:13	Sandra Petters-son	Tomas Bar-soum	2021-01-20	Beslut om kroppsbe-siktning	Beslut fattat av Tomas Barsoum och avser 199812066174 Wayl El Mahi.
2021-01-20 13:42	Sandra Petters-son			Beslut signerat	Signerat
2021-01-20 13:42	Sandra Petters-son			Verkställd	Verkställd av Damir Maglic och Sandra Pettersson den 2021-01-20 13:21.

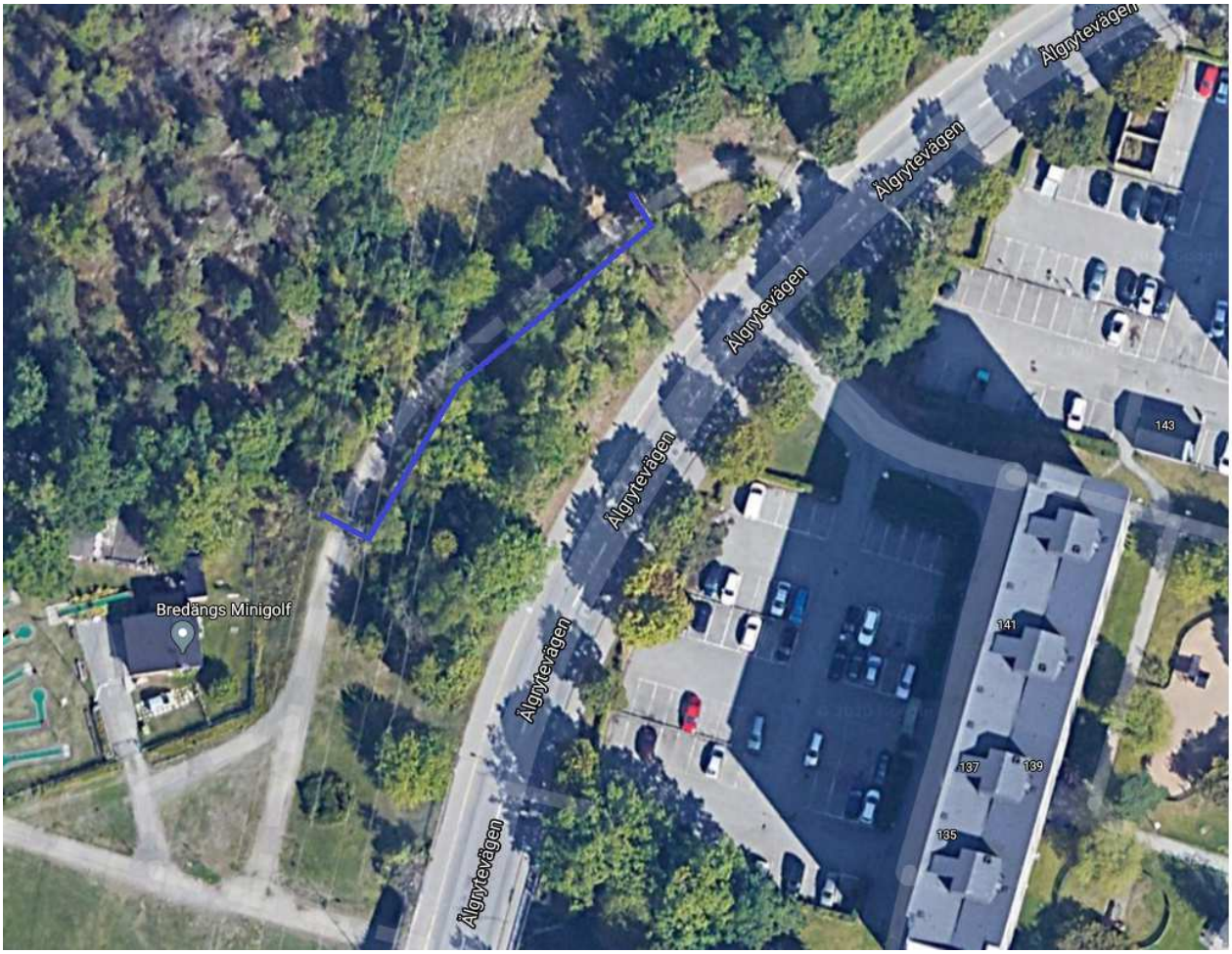
Älgrytevägen
Älgrytevägen
Älgrytevägen
Älgrytevägen
Älgrytevägen
Älgrytevägen
Bredängs Minigolf
143
141
137
139
135

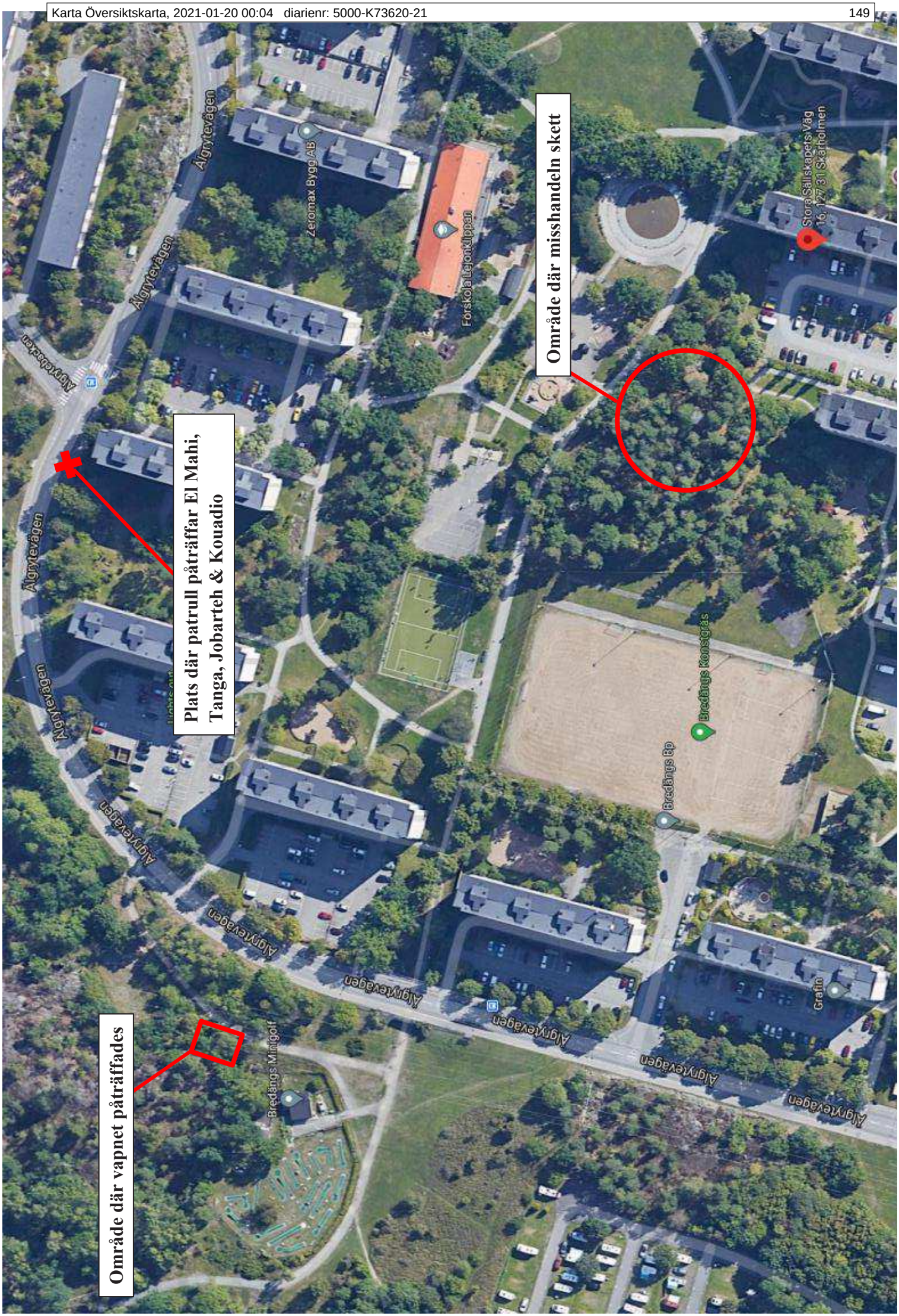
Område där vapnet påträffades
Plats där patrull påträffar El Mahi, Tanga, Jobarteh & Kouadio
Område där misshandeln skett
Älgytevägen
Älgytebakken
Zeromax Bygg AB
Förskola Lejonklippan
Storra Sällskapets Väg 16, 127 31 Skärholmen
Bredängs Konsgjås
Bredängs Bp
Bredängs Minigolf
Grafin

Polisen

Datum
2021-01-21

Diarienummer
5000-K73620-21

Bildbilaga

ANTECKNINGAR

Fotografier av El Mahis skosulor, samt urval av foton från brottsplatsen av tekniker.

1. Bild på skosula tillhörande Wayl El Mahi. Bild tagen 2021-01-19 klockan 21:30 av pa B.Thim.

2. Bild på skosula tillhörande Wayl El Mahi. Bild tagen 2021-01-19 klockan 21:30 av pa B.Thim.

3. 2A

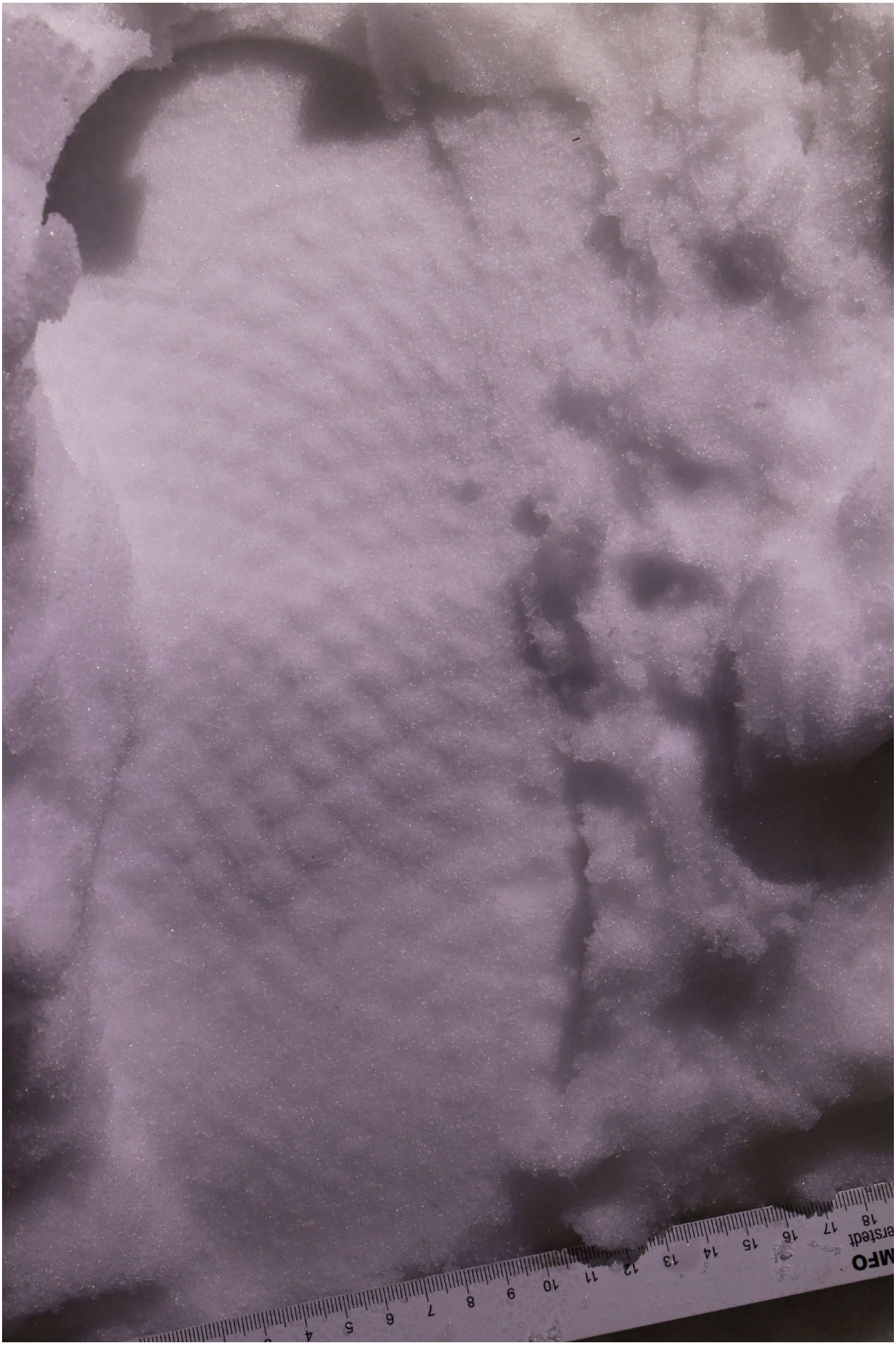

4. 4A

5.

6.

7.

Polisen

Bilaga - Skäligen misstänkt

Enhet	Diarienr
Polisregion Stockholm, Grova brott 5 PO Sthlm Syd	5000-K73620-21

Skäligen misstänkt person	Personnr
El Mahi, Wayl	19981206-6174

Identifierad	Kontrollsätt	Kommentar
Ja	Dataslagning	

Misstankeuppgift

Rubricering	Händelse inträffad	Brottskod(Misstanke)
	- - : - 2021-01-19 21:20	

Brottsplatsadress	Områdeskod
Ålgrytevägen	22E3900802170230

Brottsmisstankenr	Diarienr
POD50-BM2021-1101249620-62	5000-K73620-21

Status	Brottskod	Brottsbeskrivning
FU/Utredning pågår	4074	Grovt vapenbrott

Delgiven information om förenklad delgivning vid ett personligt möte genom att skriftlig information överlämnats

- -

Underrättelse om misstanke

- -

Beslutsdatum misstankebeslut	Beslutsfattare misstankebeslut
2021-01-19	Sjödell, Niclas

Polisen

Personalia och dagsbotsuppgift

Utskriftsdatum
2021-03-03

Namn
El Mahi, Wayl

Personnummer
19981206-6174

Tilltalsnamn

Kallas för

Öknamn

Kön
Man

Födelseförsamling
Hägersten

Födelselän
Stockholms län

Födelseort utland

Medborgarskap
Sverige

Hemvistland

Telefonnr
084647294: Hemtelefon
0761858049: Mobiltelefon
0700689894: Annat telefonnummer RES

Adress
Salbergaanstalten
733 25 Sala

Folkbokföringsort
Skärholmen

Senast kontrollerad mot folkbokföring
2020-08-09

Föräldrars/Vårdnadshavares namn och adress (beträffande den som inte fyllt 20 år)
Tillhör Huddinge stadsdelsförvaltning (2015-11-04)
soc sekreterare Tobias Wessman, 08-53537657
Advokat växel Kenneth Lewis: 08-4113606
Mamma Amina: 0761-858049
Soc: Tobias Wessman 08-53537657

Utbildning

Yrke / Titel

Arbetsgivare

Telefonnr

Anställning (nuvarande och tidigare)

Arbetsförhet och hälsotillstånd

Kompletterande uppgifter
Skulder: okänt belopp

Uppgiven inkomst

Bidrag

Hemmavarande barn under 18 år

Försörjningsplikt

Skulder

Förmögenhet

Kontroll utförd

Taxerad inkomst
0

Taxeringsår
2017

Taxeringskontroll utförd av
Pa Evelina Lundevall

Datum
2018-01-12

Underrättelse/Delgivning jml RB 23:18a

Enhet
Polisregion Stockholm, Grova brott 5 PO Sthlm Syd

Ärende

Diarienr
5000-K73620-21

Handläggare
Hultman, Elias

Gärning
Misstanke om Grovt vapenbrott genom att uppsåtligen innehaft ett skarpt vapen på allmän plats. Brottet inträffade på Ålgrytevägen i Bredäng, 2021-01-19.

Berörd person

Personnr
19981206-6174

Efternamn
El Mahi

Förnamn
Wayl

Underrättelse utsänd

Yttrande senast
2021-03-03

Underrättelse slutförd
2021-03-01

Delgiven info. om ev. förenklad delgivning

Underrättelsesätt
Muntligt delgiven efter förhör. FUP överlämnad

Notering
Erinran senast 2021-03-03 kl. 14:00

Resultat av underrättelsen/delgivningen
Ej erinran

Försvarare

Namn
Kenneth Lewis

Underrättelse utsänd

Yttrande senast
2021-03-03

Underrättelse slutförd
2021-03-01

Underrättelsesätt
Muntligt delgiven efter förhör. FUP överlämnad

Notering
Erinran senast 2021-03-03 kl. 14:00

Resultat av underrättelsen/delgivningen
Ej erinran